



Boletín informativo 4° Trimestre 2016

(OCTUBRE – NOVIEMBRE –
DICIEMBRE)

SISTEMA DE INFORMACION TURISTICA DEL META "SITUR META"



Ocupación hotelera Villavicencio

VILLAVICENCIO										
COMPARATIVO OCUPACION HOTELERA						VARIACION				
	AÑO 2012	AÑO 2013	AÑO 2014	AÑO 2015	AÑO 2016		% Variacion 2016 - 2015	% Variacion 2016 - 2014	% Variacion 2016 - 2013	% Variacion 2016 - 2012
ENERO	57,00	65,00	70,00	68,00	69,00		1,47	-1,43	6,15	21,05
FEBRERO	37,00	55,00	67,00	39,00	38,00		-2,56	-43,28	-30,91	2,70
MARZO	42,00	58,00	70,00	40,00	58,25		45,63	-16,79	0,43	38,69
ABRIL	54,20	77,00	69,00	60,00	42,23		-29,62	-38,80	-45,16	-22,08
MAYO	40,59	40,00	62,00	62,30	60,00		-3,69	-3,23	50,00	47,82
JUNIO	43,39	77,00	72,00	76,85	78,54		2,20	9,08	2,00	81,01
JULIO	43,50	55,00	65,00	62,50	63,80		2,08	-1,85	16,00	46,67
AGOSTO	38,49	30,00	65,00	59,65	57,32		-3,91	-11,82	91,07	48,92
SEPTIEMBRE	23,78	38,00	60,00	57,80	55,84		-3,39	-6,93	46,95	134,82
OCTUBRE	34,41	60,00	68,00	70,00	70,32		0,46	3,41	17,20	104,36
NOVIEMBRE	41,84	50,00	62,00	59,50	61,80		3,87	-0,32	23,60	47,71
DICIEMBRE	30,00	80,00	80,00	81,50	79,00		-3,07	-1,25	-1,25	163,33
PROMEDIO	40,52	57,08	67,50	61,43	61,18	VARIACION ANUAL	-0,41	-9,37	7,17	50,99

Ocupación hotelera Villavicencio

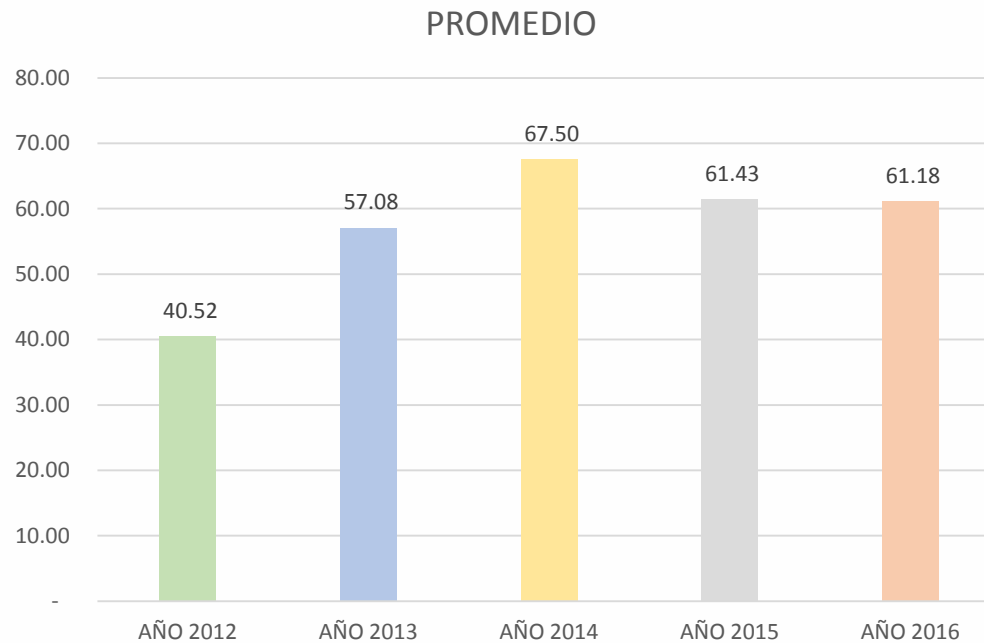

De lo que va corrido del año 2016 el promedio de ocupación hotelera en la ciudad capital del departamento es de 61,18% tan solo disminuyendo en un 0,25% con respecto al 2015, el mes del año 2016 que tuvo mayor ocupación es Diciembre de 2016.

Ocupación hotelera Municipios con SITUR META

Ocupación turística Departamento del Meta

Promedio Enero- Diciembre

Municipio	PROMEDIO 2014	PROMEDIO 2015	PROMEDIO 2016
Acacias	57,1	53,4	55,7
Barranca de Upia	43,1	39,3	41,5
Cabuyaro	43,1	40,8	39,2
Castilla la Nueva	64,2	53,9	54,3
Cubarral	29,1	31,8	32,2
Cumara	47,1	44,1	46,5
Fuente de Oro	32,9	31,1	33,1
Granada	62,3	59,8	61,5
Guamal	32,7	32,4	35,4
La Macarena	37,8	32,0	37,5
Lejanias	24,6	31,3	41,4
Puerto Gaitan	61,7	51,7	48,1
Puerto Lleras	34,1	40,3	38,9
Puerto Lopez	45,0	40,8	44,3
Puerto Rico	23,2	37,2	37,2
Restrepo	42,2	43,3	46,7
San Carlos de Guaroa	33,1	33,7	35,9
San Juan de Arama	27,2	30,6	32,1
San Martin	41,2	38,7	44,1
Vista Hermosa	28,9	30,3	32,0
Promedio	40,5	39,8	41,9

Fuente: Hoteles del Meta

Ocupación hotelera Municipios

Ocupación turística Departamento del Meta

Promedio Enero- Septiembre

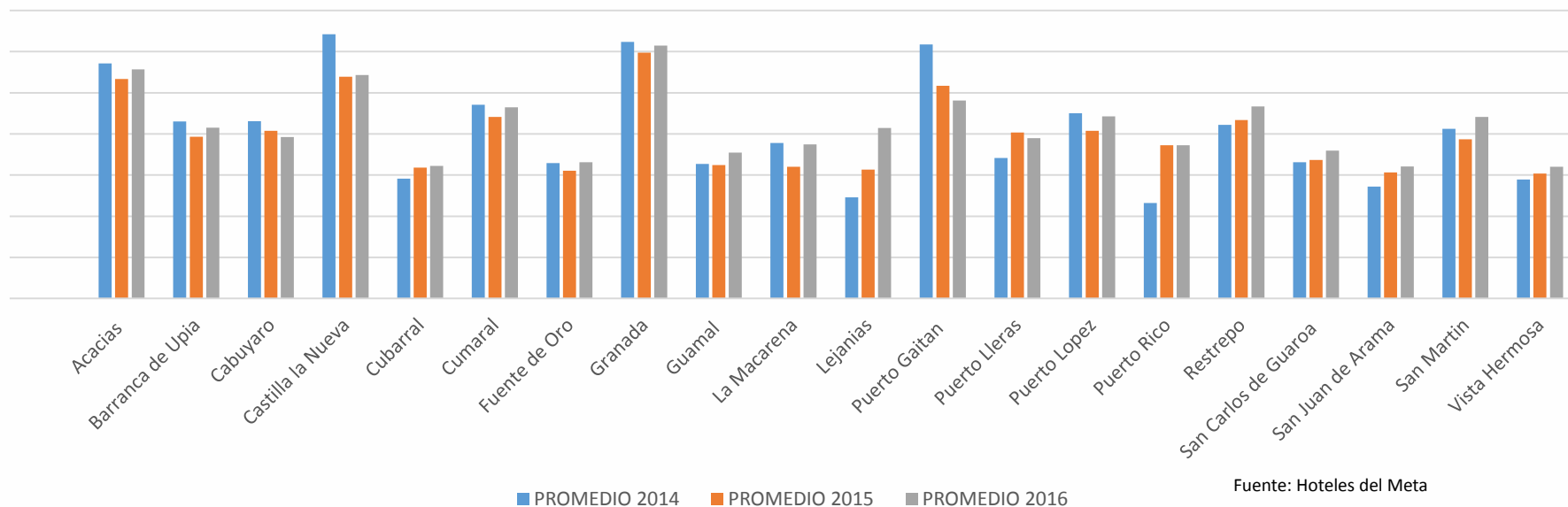

De lo que va corrido del año 2016 el promedio de ocupación hotelera como Acacias, Castilla la nueva, Cumaral, Granada, Puerto López, Restrepo y San Martin mantiene un buen promedio durante los años analizados, se debe resaltar que Puerto Gaitán recae mes a mes y año tras año por la caída del petróleo en la zona, Municipios como Lejanías y la Macarena repuntan año a año.

Trafico vehicular Bogotá – Villavicencio

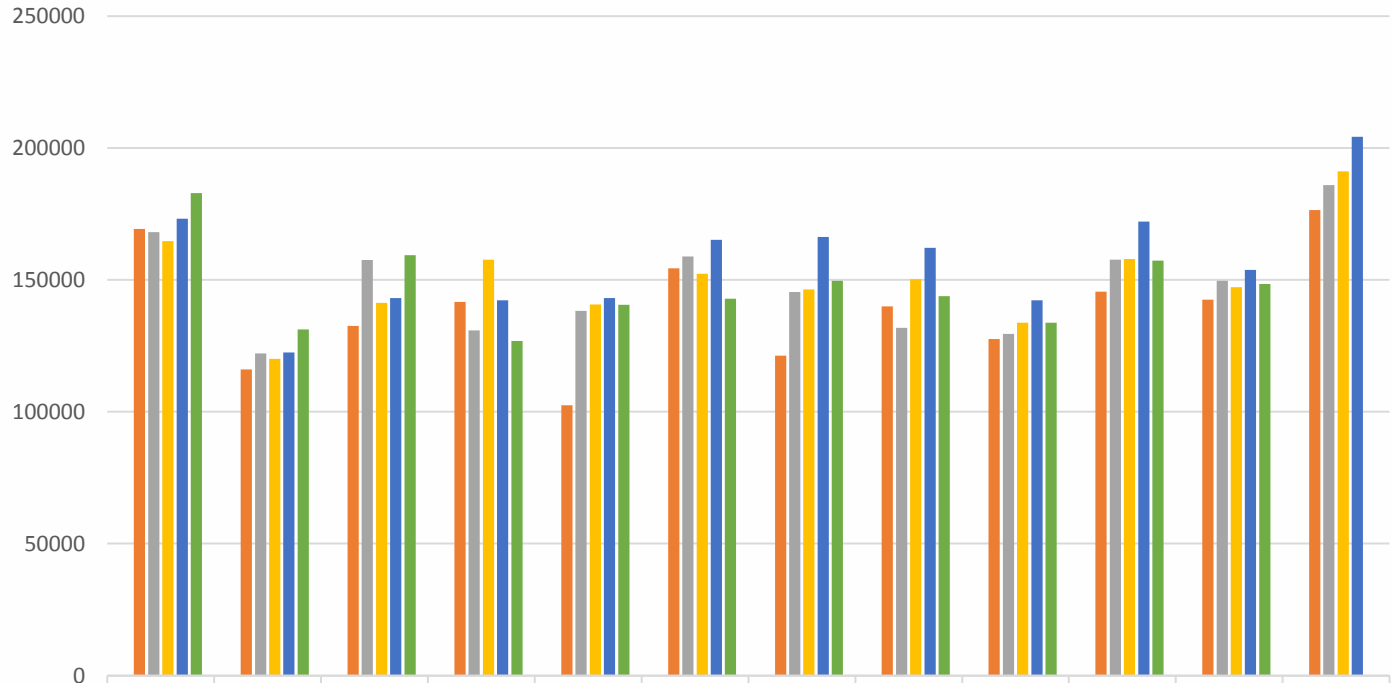

	1	2	3	4	5	6	7	8	9	10	11	12
■ BOGOTA – VILLAVICENCIO MES	0	0	0	0	0	0	0	0	0	0	0	0
■ BOGOTA – VILLAVICENCIO TOTAL 2012	169334	116101	132510	141628	102446	154380	121297	139978	127601	145507	142458	176443
■ BOGOTA – VILLAVICENCIO TOTAL 2013	168060	122117	157485	130807	138260	158831	145395	131848	129559	157613	149607	185916
■ BOGOTA – VILLAVICENCIO TOTAL 2014	164700	120057	141308	157711	140652	152353	146397	150281	133763	157880	147180	191160
■ BOGOTA – VILLAVICENCIO TOTAL 2015	173154	122474	143071	142307	143066	165142	166253	162142	142207	172044	153731	204217
■ BOGOTA – VILLAVICENCIO TOTAL 2016	182910	131211	159359	126863	140588	142831	149697	143778	133755	157345	148456	0

■ BOGOTA – VILLAVICENCIO MES
 ■ BOGOTA – VILLAVICENCIO TOTAL 2012
 ■ BOGOTA – VILLAVICENCIO TOTAL 2013
■ BOGOTA – VILLAVICENCIO TOTAL 2014
 ■ BOGOTA – VILLAVICENCIO TOTAL 2015
 ■ BOGOTA – VILLAVICENCIO TOTAL 2016

TRAFICO CASETAS INTERDEPARTAMENTALES

TOTAL

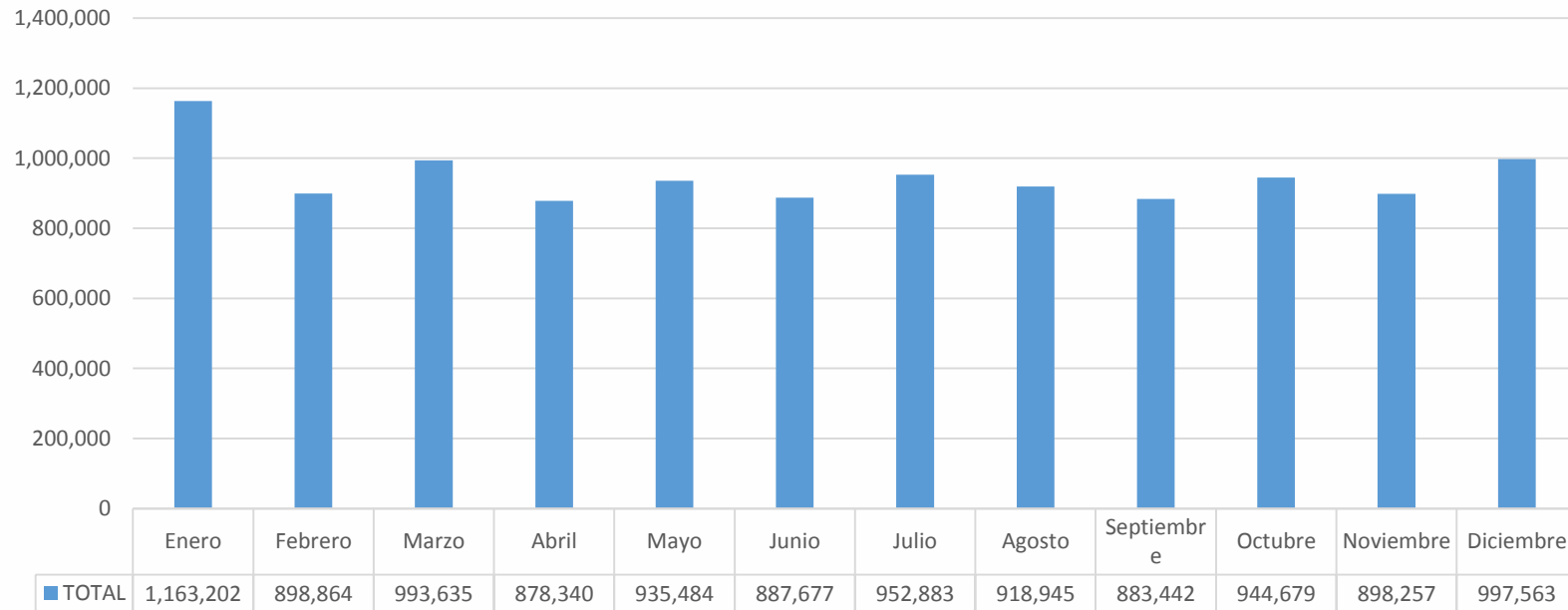

■ TOTAL

VISITANTES PROMEDIO

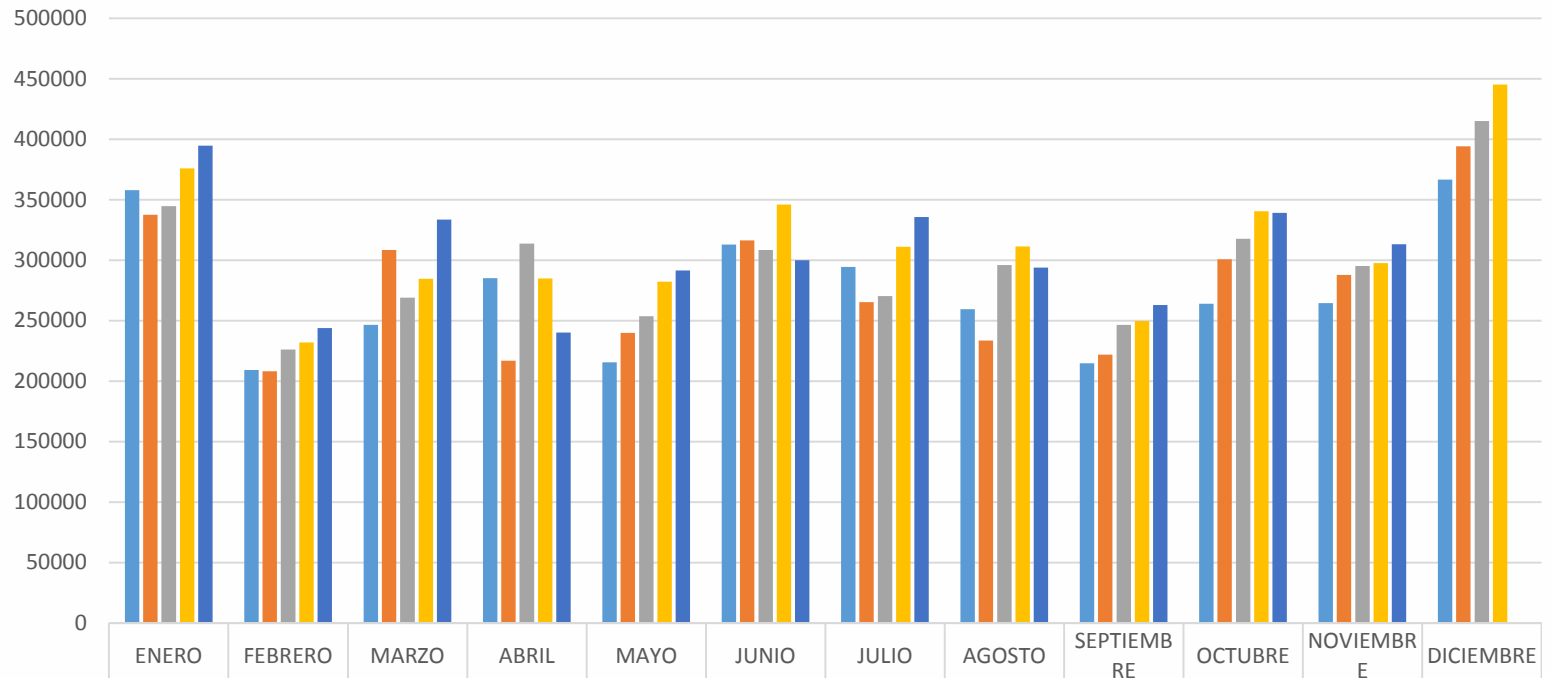

	ENERO	FEBRERO	MARZO	ABRIL	MAYO	JUNIO	JULIO	AGOSTO	SEPTIEMBRE	OCTUBRE	NOVIEMBRE	DICIEMBRE
TURISTAS PROMEDIO AÑO 2012	357948	209103	246507	285168	215448	312792	294369	259530	214746	263853	264498	366660
TURISTAS PROMEDIO AÑO 2013	337416	208098	308439	216747	239877	316338	265269	233451	221871	300624	287685	394221
TURISTAS PROMEDIO AÑO 2014	344700	226137	269058	313659	253605	308517	270360	295935	246381	317673	295086	415086
TURISTAS PROMEDIO AÑO 2015	375789	232035	284520	284799	282183	345984	310941	311424	249645	340371	297645	445293
TURISTAS PROMEDIO AÑO 2016	394701	243840	333660	240171	291348	299937	335610	293892	262767	339201	313302	0

ESTABLECIMIENTOS CON RNT

Según información brindada por CAMARA DE COMERCIO DE VILLAVICENCIO y el MINISTERIO DE COMERCIO INDUSTRIA Y TURISMO en el año 2016 se han actualizado 949 establecimientos activos con su respectivo registro nacional. Esto se debe a que han realizado las campañas de sensibilización por parte del Instituto de Turismo del Meta en los diferentes municipios. A continuación se muestra municipio por municipio los prestadores con RNT hasta el 31 de Diciembre de 2014 Y 2015 y HASTA NOVIEMBRE 2016:

ACACIAS	dic-14	dic-15	dic-16
ESTABLECIMIENTOS DE ALOJAMIENTO Y HOSPEDAJE	56	72	73
AGENCIAS DE VIAJE	2	2	2
TRANSPORTE TERRESTRE AUTOMOTOR ESPECIAL	0	0	1
TOTAL	58	74	76

BARRANCA DE UPIA	dic-14	dic-15	dic-16
ESTABLECIMIENTOS DE ALOJAMIENTO Y HOSPEDAJE	10	12	13
TOTAL	10	12	13

CABUYARO	dic-14	dic-15	dic-16
ESTABLECIMIENTOS DE ALOJAMIENTO Y HOSPEDAJE	6	8	7
TOTAL	6	8	7

CASTILLA LA NUEVA	dic-14	dic-15	dic-16
ESTABLECIMIENTOS DE ALOJAMIENTO Y HOSPEDAJE	7	12	14
TOTAL	7	12	14

CUBARRAL	dic-14	dic-15	dic-16
ESTABLECIMIENTOS DE ALOJAMIENTO Y HOSPEDAJE	4	7	10
AGENCIAS DE VIAJE	4	5	5
TOTAL	8	12	15

CUMARAL	dic-14	dic-15	dic-16
ESTABLECIMIENTOS DE ALOJAMIENTO Y HOSPEDAJE	12	15	17
TOTAL	12	15	17

FUENTE DE ORO	dic-14	dic-15	dic-16
ESTABLECIMIENTOS DE ALOJAMIENTO Y HOSPEDAJE	1	2	3
AGENCIAS DE VIAJE	1	1	1
TOTAL	2	3	4

GRANADA	dic-14	dic-15	dic-16
ESTABLECIMIENTOS DE ALOJAMIENTO Y HOSPEDAJE	22	26	31
AGENCIAS DE VIAJE	7	9	8
OPERADORES PROFESIONALES DE CONGRESOS, FERIAS Y CONVENCIONES	0	0	1
TOTAL	29	35	40

GUAMAL	dic-14	dic-15	dic-16
ESTABLECIMIENTOS DE ALOJAMIENTO Y HOSPEDAJE	17	19	23
AGENCIAS DE VIAJE	2	2	3
EMPRESA DE TRANSPORTE TERRESTRE AUTOMOTOR	0	1	1
TOTAL	19	22	27

LA MACARENA	dic-14	dic-15	dic-16
ESTABLECIMIENTOS DE ALOJAMIENTO Y HOSPEDAJE	5	12	20
AGENCIAS DE VIAJE	6	11	25
GUIAS DE TURISMO	13	13	18
TOTAL	24	36	63

LEJANIAS	dic-14	dic-15	dic-16
ESTABLECIMIENTOS DE ALOJAMIENTO Y HOSPEDAJE	0	1	2
AGENCIAS DE VIAJE	0	0	1
TOTAL	0	1	3

PUERTO GAITAN	dic-14	dic-15	dic-16
ESTABLECIMIENTOS DE ALOJAMIENTO Y HOSPEDAJE	84	79	69
EMPRESA DE TRANSPORTE TERRESTRE AUTOMOTOR	2	2	3
AGENCIAS DE VIAJE	0	3	3
TOTAL	86	84	75

PUERTO LLERAS	dic-14	dic-15	dic-16
ESTABLECIMIENTOS DE ALOJAMIENTO Y HOSPEDAJE	6	6	5
AGENCIAS DE VIAJE	0	0	1
TOTAL	6	6	6

PUERTO LOPEZ	dic-14	dic-15	dic-16
ESTABLECIMIENTOS DE ALOJAMIENTO Y HOSPEDAJE	30	37	35
OPERADORES PROFESIONALES DE CONGRESOS, FERIAS Y CONVENCIONES	1	1	0
OFICINA DE REPRESENTACION TURÍSTICA	1	1	1
AGENCIAS DE VIAJE	0	2	0
PARQUES TEMÁTICOS	0	0	1
TOTAL	32	41	37

PUERTO RICO	dic-14	dic-15	dic-16
ESTABLECIMIENTOS DE ALOJAMIENTO Y HOSPEDAJE	5	5	6
TOTAL	5	5	6

RESTREPO	dic-14	dic-15	dic-16
ESTABLECIMIENTOS DE ALOJAMIENTO Y HOSPEDAJE	25	29	35
AGENCIAS DE VIAJE	1	1	1
ESTABLECIMIENTO DE GASTRONOMIA Y SIMILARES	2	2	2
TOTAL	28	32	38

SAN CARLOS DE GUAROA	dic-14	dic-15	dic-16
ESTABLECIMIENTOS DE ALOJAMIENTO Y HOSPEDAJE	5	5	5
TOTAL	5	5	5

SAN JUAN DE ARAMA	dic-14	dic-15	dic-16
ESTABLECIMIENTOS DE ALOJAMIENTO Y HOSPEDAJE	2	1	1
AGENCIAS DE VIAJE	1	1	2
TOTAL	3	2	3

SAN MARTIN	dic-14	dic-15	dic-16
ESTABLECIMIENTOS DE ALOJAMIENTO Y HOSPEDAJE	14	14	14
AGENCIAS DE VIAJE	1	1	1
TOTAL	15	15	15

VILLAVICENCIO	dic-14	dic-15	dic-16
ESTABLECIMIENTOS DE ALOJAMIENTO Y HOSPEDAJE	245	305	327
AGENCIAS DE VIAJE	74	95	109
ARRENDADORES DE VEHICULOS PARA TURISMO NACIONAL E INTERNACIONAL	1	2	3
EMPRESA DE TRANSPORTE TERRESTRE AUTOMOTOR	4	7	8
EMPRESAS CAPTADORAS DE AHORRO PARA VIAJES Y DE SERVICIOS TURISTICOS	1	1	1
ESTABLECIMIENTO DE GASTRONOMIA Y SIMILARES	5	5	10
GUIAS DE TURISMO	8	4	3
OFICINA DE REPRESENTACION TURISTICA	7	6	7
OPERADORES PROFESIONALES DE CONGRESOS, FERIAS Y CONVENCIONES	1	1	2
OPERADORA DE CHIVAS	0	1	1
PROMOTORA Y COMERCIALIZADORA	0	1	2
TOTAL	354	428	473

VISTA HERMOSA	dic-14	dic-15	dic-16
ESTABLECIMIENTOS DE ALOJAMIENTO Y HOSPEDAJE	7	9	9
AGENCIAS DE VIAJE	0	0	2
TRANSPORTE TERRESTRE AUTOMOTOR ESPECIAL	0	0	1
TOTAL	7	9	12

TOTALES	dic-14	dic-15	nov-16
ESTABLECIMIENTOS DE ALOJAMIENTO Y HOSPEDAJE	563	676	719
AGENCIAS DE VIAJE	98	133	164
ARRENDADORES DE VEHICULOS PARA TURISMO NACIONAL E INTERNACIONAL	1	2	3
EMPRESA DE TRANSPORTE TERRESTRE AUTOMOTOR	6	9	14
EMPRESAS CAPTADORAS DE AHORRO PARA VIAJES Y DE SERVICIOS TURISTICOS	1	1	1
ESTABLECIMIENTO DE GASTRONOMIA Y SIMILARES	7	7	12
GUIAS DE TURISMO	21	17	21
OFICINA DE REPRESENTACION TURISTICA	8	6	8
OPERADORES PROFESIONALES DE CONGRESOS, FERIAS Y CONVENCIONES	2	2	3
OPERADORA DE CHIVAS	0	1	1
PROMOTORA Y COMERCIALIZADORA	0	1	2
PARQUES TEMATICOS	0	0	1
TOTAL	717	855	949

Para el año 2016 se actualizaron 949 prestadores aumentando en gran numero hoteles y agencias de viaje, por lo que el departamento se constituye y fortalece día a día en uno de los mas importantes a nivel internacional y nacional en turismo.

Establecimientos Nuevos

La CAMARA DE COMERCIO DE VILLAVICENCIO y EL MINISTERIO DE COMERCIO, INDUSTRIA Y TURISMO, con la información brindada en el año 2016 se han registrado 94 establecimientos nuevos, en el 2013 se registraron 148 establecimientos, en el 2014 fueron 183 y en el año 2015 138 en todo el año, lo cual indica un aumento de oferta de prestadores de servicios turísticos dentro del departamento del Meta.

ESTABELCIMENTOS NUEVOS			
AÑO 2013 A DICIEMBRE	AÑO 2014 A DICIEMBRE	AÑO 2015 A DICIEMBRE	AÑO 2016 A DICIEMBRE
148	183	138	94



SITUR Meta



observatorio@turismometa.gov.co



[@obsturmata](https://twitter.com/obsturmata)

Informe realizado y proyectado por:
CARLOS ANDRES RESTREPO ROJAS