

# OBSERVATORIO TURISTICO DEL META Informe Semestre I-2015

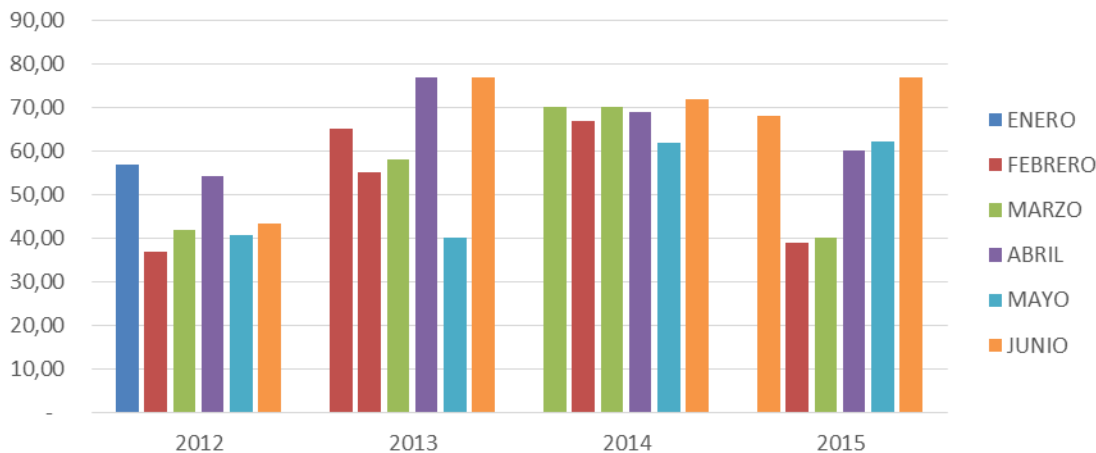

# Ocupación hotelera mes A mes 2015

VILLAVICENCIO								
COMPARATIVO OCUPACION HOTELERA					VARIACION			
	2012	2013	2014	2015		% Variacion 2015 - 2014	% Variacion 2015 - 2013	% Variacion 2015 - 2012
ENERO	57,00	65,00	70,00	68,00		-2,86	4,62	19,30
FEBRERO	37,00	55,00	67,00	39,00		-41,79	-29,09	5,41
MARZO	42,00	58,00	70,00	40,00		-42,86	-31,03	-4,76
ABRIL	54,20	77,00	69,00	60,00		-13,04	-22,08	10,70
MAYO	40,59	40,00	62,00	62,30		0,48	55,75	53,49
JUNIO	43,39	77,00	72,00	76,85		6,74	-0,19	77,11
PROMEDIO	45,70	62,00	68,33	57,69	VARIACION ANUAL	-15,57	-6,95	26,25



La ocupación para la ciudad de Villavicencio en los primeros 6 meses de 2015 se redujo compara con los años 2013 y 2014. con respecto al 2012 a mejorado en 26.25%. Disminuyo en 2014 en 15.57% y con 2013 en 6,95%.

# Ocupación hotelera mes a mes 2015

COMPARATIVO OCUPACION HOTELERA							
	Enero	Febrero	Marzo	Abril	Mayo	Junio	Promedio
La Macarena	35	13	20	30	30,1	38	27,7
Cabuyaro	45	36	40	40	40	50	41,8
Puerto Concordia	50	50	50	45	44,5	35	45,8
Puerto Rico	50	50	50	30	30	30	40,0
Puerto Lleras	50	50	50	30	31	47	43,0
Barranca de Upia	40	20	35	40	39	48	37,0
Cumaral	42	37	40	45	45	60	44,8
Castilla la Nueva	55	40	40	55	55	65	51,7
Puerto Lopez	35	25	30	40	40	50	36,7
Puerto Gaitan	50	40	40	50	50	65	49,2
Acacias	50	45	33,31	60	60	68	52,7
Granada	60	50	50	60	60	70	58,3
Guamal	30	30	29	30	32	40	31,8
San Martin	35	35	20	35	39	55	36,5
Promedio	44,8	37,2	37,7	42,1	42,5	51,5	42,6

La ocupación para los diferentes municipios del departamento del Meta en promedio es de 42,6%. Siendo los municipios de Granada, Acacias y Puerto Gaitán los de mayor ocupación. La macarena, Guamal, San Martín y Puerto López son los que representan menor porcentaje de ocupación en promedio durante los primeros 6 meses del año.

## Flujo Vehicular Consolidado 2015 Malla vial Departamento del Meta

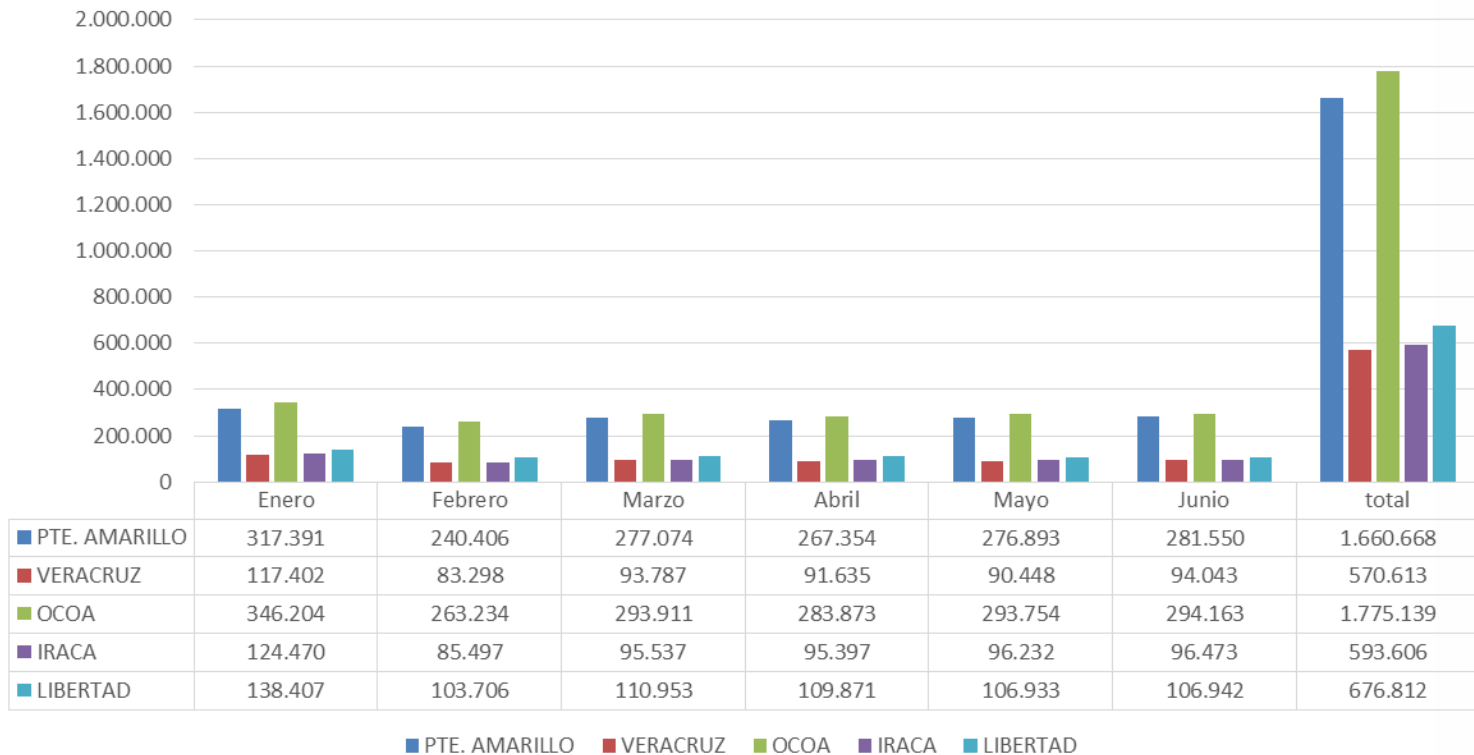

Según el consolidado de enero a junio de 2015, la caseta que mayor flujo vehicular ha reportado en todos los meses es la de Ocoa, la cual comunica con el municipio de Acacias el cual esta denominado como el más turístico después de la capital del departamento del Meta, por tal razón estas importantes cifras.

# Trafico Vehicular Consolidado 2015

## Bogotá – Villavicencio

### Categorías I y II

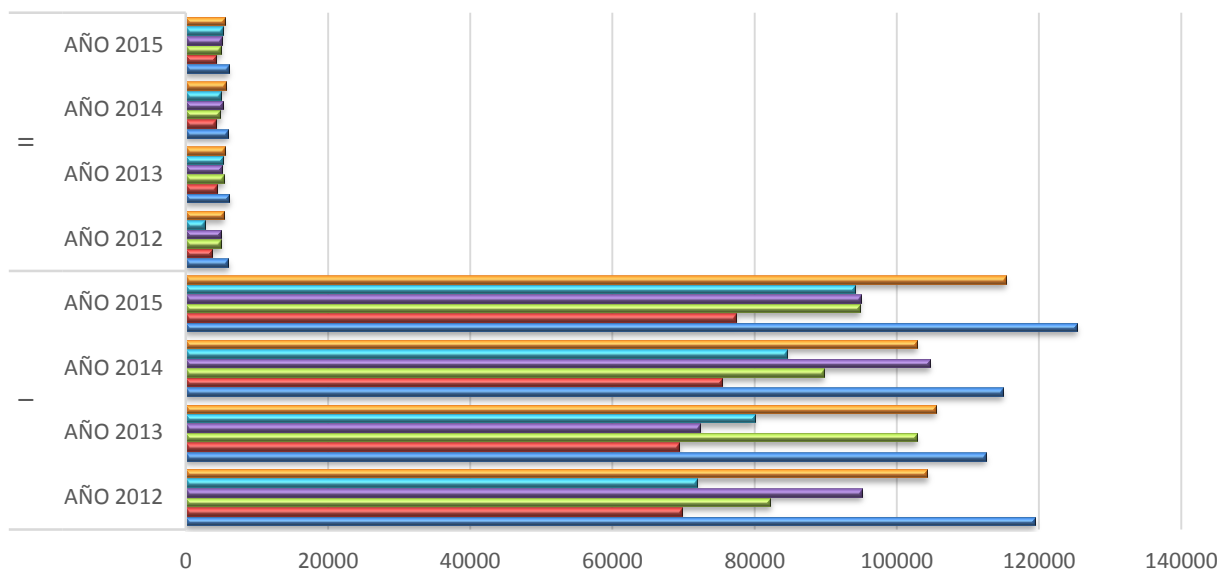

El flujo vehicular de categoría I para el año 2015 en los primeros 6 meses a aumentado comparado con los años 2012. 2013 y 2014.

	I				II			
	AÑO 2012	AÑO 2013	AÑO 2014	AÑO 2015	AÑO 2012	AÑO 2013	AÑO 2014	AÑO 2015
■ JUNIO	104264	105446	102839	115328	5292	5482	5540	5478
■ MAYO	71816	79959	84535	94061	2603	5156	4941	5174
■ ABRIL	95056	72249	104553	94933	4853	5010	5237	5009
■ MARZO	82169	102813	89686	94840	4904	5339	4821	4954
■ FEBRERO	69701	69366	75379	77345	3669	4285	4227	4189
■ ENERO	119316	112472	114900	125263	5964	6083	5944	5990

## VISITANTES EXTRANJEROS POR MUNICIPIO

VISITANTES EXTRANJEROS POR MUNICIPIO

	ENERO	FEBRERO	MARZO	ABRIL	MAYO	JUNIO	TOTAL
Villavicencio	333	247	316	216	307	410	1829
Acacías	39	6	5	10	11	9	80
Granada	15	3	5	7	2	14	46
Puerto Gaitan	11	5	5	4	2	85	112
Puerto Lopez	1	2	5	1	2	5	16
Restrepo	4	0	6	1	1	8	20
Cumaral	7	2	0	2	4	23	38
San Martin	0	0	1	3	0	0	4
Castilla La Nueva	4	1	1	0	2	3	11
Barranca de Upia	1	2	0	0	0	0	3
Otros	4	2	2	4	4	4	20
<b>TOTAL</b>	<b>419</b>	<b>270</b>	<b>346</b>	<b>248</b>	<b>335</b>	<b>561</b>	<b>2179</b>

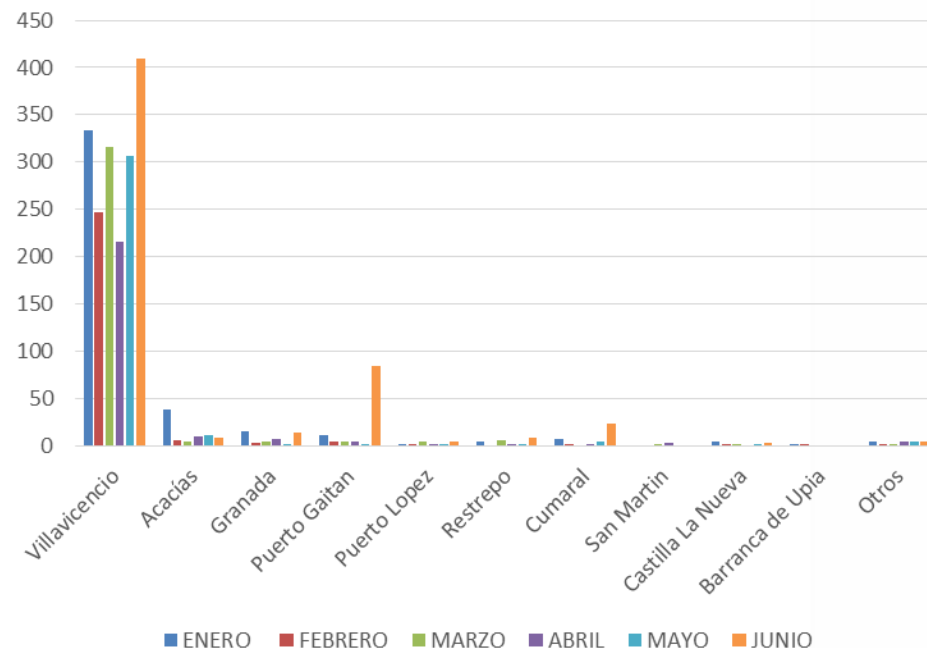

Para el I semestre según reporte de migración ingresaron 2179 extranjeros. Siendo Villavicencio y Puerto Gaitán los que mas extranjeros reportan.

## VISITANTES EXTRANJEROS SEGÚN PROCEDENCIA

	ENERO	FEBRERO	MARZO	ABRIL	MAYO	TOTAL
VENEZUELA	94	51	83	41	59	328
ESTADOS UNIDOS	34	43	46	28	51	202
MEXICO	45	24	30	30	34	163
PUERTO RICO	29	27	29	0	30	115
PANAMA	36	17	21	15	31	120
PERU	29	24	9	15	12	89
ESPAÑA	37	11	23	19	34	124
ECUADOR	23	12	22	19	20	96
BRASIL	20	10	9	17	19	75
ARGENTINA	13	8	0	0	0	21
ALEMANIA	10	7	0	0	0	17
CHILE	8	9	7	17	4	45
BOLIVIA	7	8	0	0	0	15
OTROS	34	19	67	47	41	208
TOTAL	419	270	346	248	335	1618

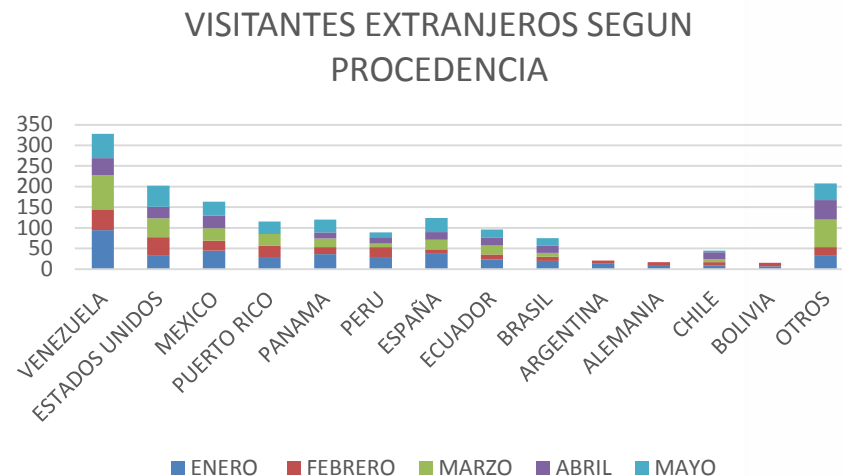

Del país que mas ha visitado el Departamento del Meta en lo que va corrido del año es Venezuela, por su cercanía al llano, seguido de Estados unidos, México y España.

# Ingreso a Parques

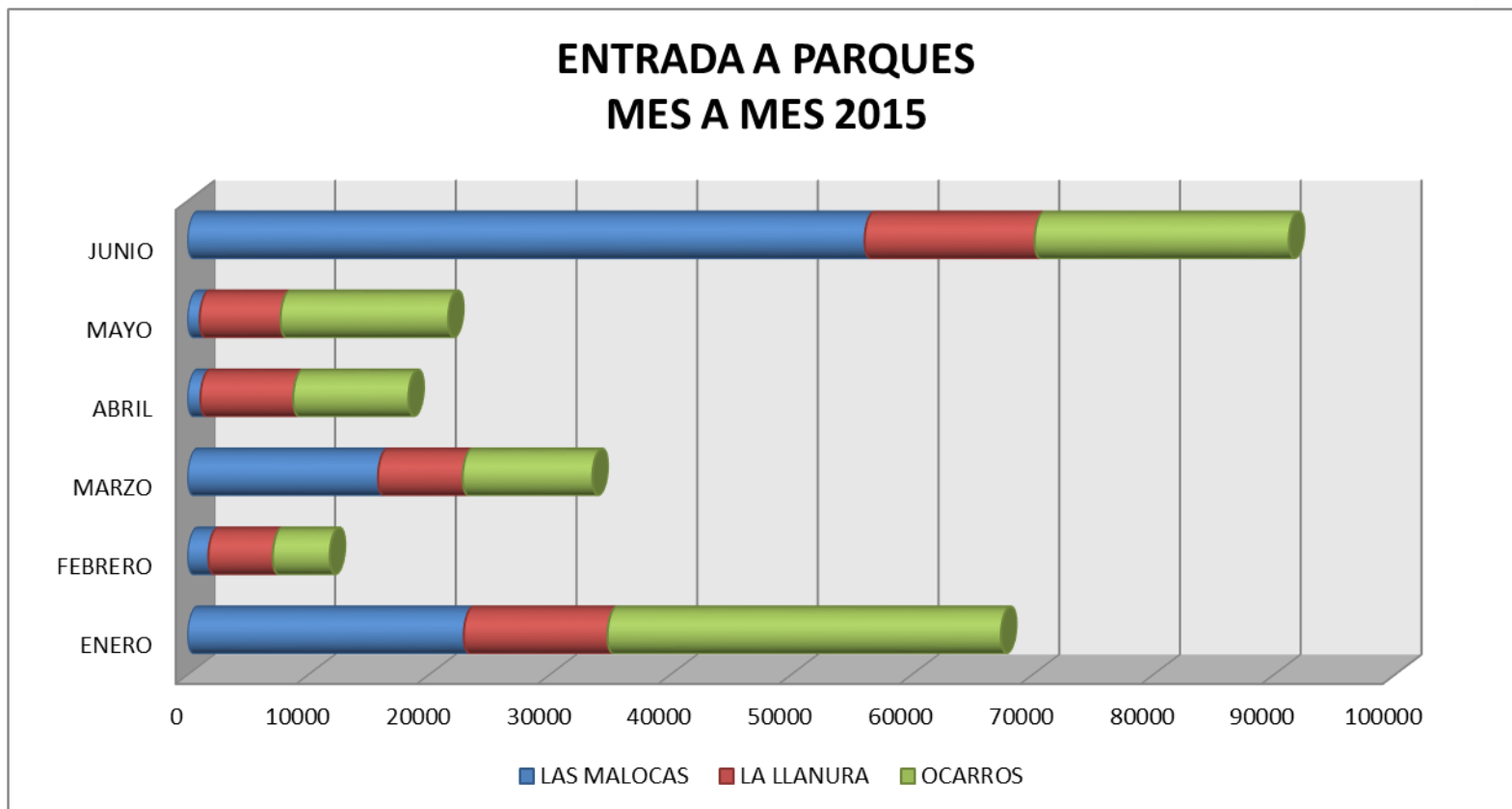

Según el comparativo de lo que va corrido del 2015, el mes de junio es el que represento mas ingreso de turistas reporta en los parques, ya que es la temporada más larga y fuerte del turismo en el departamento.



# Establecimientos con RNT

Según información brindada por CAMARA DE COMERCIO DE VILLAVICENCIO y el MINISTERIO DE COMERCIO INDUSTRIA Y TURISMO a lo que va corrido del año 2015 se han actualizado 750 establecimientos activos con su respectivo registro nacional. Esto se debe a que han actualizado y a las campañas de sensibilización que se viene realizando por parte del Instituto de Turismo del Meta en los diferentes municipios. A continuación se muestra municipio por municipio los prestadores con RNT hasta la fecha y comparado con el año 2014:

ACACIAS	dic-14	jun-15
ESTABLECIMIENTOS DE ALOJAMIENTO Y HOSPEDAJE	56	57
AGENCIAS DE VIAJE	2	2
TOTAL	58	59

BARRANCA DE UPIA	dic-14	jun-15
ESTABLECIMIENTOS DE ALOJAMIENTO Y HOSPEDAJE	10	12
TOTAL	10	12

CABUYARO	dic-14	jun-15
ESTABLECIMIENTOS DE ALOJAMIENTO Y HOSPEDAJE	6	8
TOTAL	6	8

# Establecimientos con RNT

CASTILLA LA NUEVA	dic-14	jun-15
ESTABLECIMIENTOS DE ALOJAMIENTO Y HOSPEDAJE	7	8
TOTAL	7	8

CUBARRAL	dic-14	jun-15
ESTABLECIMIENTOS DE ALOJAMIENTO Y HOSPEDAJE	4	4
AGENCIAS DE VIAJE	4	4
TOTAL	8	8

CUMARAL	dic-14	jun-15
ESTABLECIMIENTOS DE ALOJAMIENTO Y HOSPEDAJE	12	13
TOTAL	12	13

FUENTE DE ORO	dic-14	jun-15
ESTABLECIMIENTOS DE ALOJAMIENTO Y HOSPEDAJE	1	2
AGENCIAS DE VIAJE	1	1
TOTAL	2	3

GRANADA	dic-14	jun-15
ESTABLECIMIENTOS DE ALOJAMIENTO Y HOSPEDAJE	22	22
AGENCIAS DE VIAJE	7	7
TOTAL	29	29

GUAMAL	dic-14	jun-15
ESTABLECIMIENTOS DE ALOJAMIENTO Y HOSPEDAJE	17	17
AGENCIAS DE VIAJE	2	2
TOTAL	19	19

LA MACARENA	dic-14	jun-15
ESTABLECIMIENTOS DE ALOJAMIENTO Y HOSPEDAJE	5	11
AGENCIAS DE VIAJE	6	9
GUIAS DE TURISMO	13	13
TOTAL	24	33

PUERTO GAITAN	dic-14	jun-15
ESTABLECIMIENTOS DE ALOJAMIENTO Y HOSPEDAJE	84	84
EMPRESA DE TRANSPORTE TERRESTRE AUTOMOTOR	2	2
AGENCIAS DE VIAJE	0	1
TOTAL	86	87

PUERTO LLERAS	dic-14	jun-15
ESTABLECIMIENTOS DE ALOJAMIENTO Y HOSPEDAJE	6	6
TOTAL	6	6

# Establecimientos con RNT

PUERTO LOPEZ	dic-14	jun-15
ESTABLECIMIENTOS DE ALOJAMIENTO Y HOSPEDAJE	30	30
OPERADORES PROFESIONALES DE CONGRESOS, FERIAS Y CONVENCIONES	1	1
OFICINA DE REPRESENTACION TURÍSTICA	1	1
AGENCIAS DE VIAJE	0	1
TOTAL	32	33

PUERTO RICO	dic-14	jun-15
ESTABLECIMIENTOS DE ALOJAMIENTO Y HOSPEDAJE	5	5
TOTAL	5	5

RESTREPO	dic-14	jun-15
ESTABLECIMIENTOS DE ALOJAMIENTO Y HOSPEDAJE	25	25
AGENCIAS DE VIAJE	1	0
ESTABLECIMIENTO DE GASTRONOMIA Y SIMILARES	2	2
TOTAL	28	27

SAN CARLOS DE GUAROA	dic-14	jun-15
ESTABLECIMIENTOS DE ALOJAMIENTO Y HOSPEDAJE	5	5
TOTAL	5	5

VISTA HERMOSA	dic-14	jun-15
ESTABLECIMIENTOS DE ALOJAMIENTO Y HOSPEDAJE	7	9
TOTAL	7	9

SAN JUAN DE ARAMA	dic-14	jun-15
ESTABLECIMIENTOS DE ALOJAMIENTO Y HOSPEDAJE	2	1
AGENCIAS DE VIAJE	1	1
TOTAL	3	2
SAN MARTIN	dic-14	jun-15
ESTABLECIMIENTOS DE ALOJAMIENTO Y HOSPEDAJE	14	14
AGENCIAS DE VIAJE	1	1
TOTAL	15	15
VILLAVICENCIO	dic-14	jun-15
ESTABLECIMIENTOS DE ALOJAMIENTO Y HOSPEDAJE	245	262
AGENCIAS DE VIAJE	74	80
ARRENDADORES DE VEHICULOS PARA TURISMO NACIONAL E INTERNACIONAL	1	2
EMPRESA DE TRANSPORTE TERRESTRE AUTOMOTOR	4	7
EMPRESAS CAPTADORAS DE AHORRO PARA VIAJES Y DE SERVICIOS TURISTICOS	1	1
ESTABLECIMIENTO DE GASTRONOMIA Y SIMILARES	5	5
GUIAS DE TURISMO	8	4
OFICINA DE REPRESENTACION TURISTICA	7	5
OPERADORES PROFESIONALES DE CONGRESOS, FERIAS Y CONVENCIONES	1	1
OPERADORA DE CHIVAS	0	1
PROMOTORA Y COMERCIALIZADORA	0	1
TOTAL	354	369

# Establecimientos con RNT

TOTALES	dic-14	jun-15
ESTABLECIMIENTOS DE ALOJAMIENTO Y HOSPEDAJE	563	595
AGENCIAS DE VIAJE	98	109
ARRENDADORES DE VEHICULOS PARA TURISMO NACIONAL E INTERNACIONAL	1	2
EMPRESA DE TRANSPORTE TERRESTRE AUTOMOTOR	6	9
EMPRESAS CAPTADORAS DE AHORRO PARA VIAJES Y DE SERVICIOS TURISTICOS	1	1
ESTABLECIMIENTO DE GASTRONOMIA Y SIMILARES	7	7
GUIAS DE TURISMO	21	17
OFICINA DE REPRESENTACION TURISTICA	8	6
OPERADORES PROFESIONALES DE CONGRESOS, FERIAS Y CONVENCIONES	2	2
OPERADORA DE CHIVAS	0	1
PROMOTORA Y COMERCIALIZADORA	0	1
TOTAL	707	750

Para lo que va corrido del año 2015 se han actualizado 750 prestadores aumentando en gran numero hoteles y agencias de viaje, por lo que el departamento se constituye y fortalece día a día en uno de los mas importantes a nivel nacional en turismo.

# Establecimientos Nuevos

La CAMARA DE COMERCIO DE VILLAVICENCIO y EL MINISTERIO DE COMERCIO, INDUSTRIA Y TURISMO, con la información brindada en lo que va corrido del año hasta el mes de junio se han registrado 43 establecimientos nuevos, en el 2013 se registraron 148 establecimientos y en el 2014 fueron 183 en todo el año, lo cual indica un aumento de oferta de prestadores de servicios turísticos dentro del departamento del Meta.

ESTABELCIMIENTOS NUEVOS		
AÑO 2013 A DICIEMBRE	AÑO 2014 A DICIEMBRE	AÑO 2015 A JUNIO
148	183	43

# Habitaciones y camas

## Departamento del Meta

Con ayuda la CAMARA DE COMERCIO DE VILLAVICENCIO, por medio del REGISTRO NACIONAL DE TURISMO, se puede dar un consolidad de las habitaciones y camas disponibles en el departamento del Meta hasta el 30 de JUNIO del 2015, mostrando que en los diferentes municipios de nuestro departamento se está potenciando el turismo y ampliando la capacidad para que los turistas tengan una buena estadía en cada uno de los municipios a los que lleguen:

ACACIAS			
MES	ESTABLECIMIENTOS DE ALOJAMIENTO Y HOSPEDAJE	HABITACIONES	CAMAS
dic-14	56	837	1470
jun-15	57	849	1490

CABUYARO			
MES	ESTABLECIMIENTOS DE ALOJAMIENTO Y HOSPEDAJE	HABITACIONES	CAMAS
dic-14	6	63	94
jun-15	8	86	129

BARRANCA DE UPIA			
MES	ESTABLECIMIENTOS DE ALOJAMIENTO Y HOSPEDAJE	HABITACIONES	CAMAS
dic-14	10	156	213
jun-15	12	176	239

CASTILLA LA NUEVA			
MES	ESTABLECIMIENTOS DE ALOJAMIENTO Y HOSPEDAJE	HABITACIONES	CAMAS
dic-14	7	106	172
jun-15	8	131	205

# Habitaciones y camas

## Departamento del Meta

CUBARRAL			
MES	ESTABLECIMIENTOS DE ALOJAMIENTO Y HOSPEDAJE	HABITACIONES	CAMAS
dic-14	4	38	67
jun-15	4	38	67

CUMARAL			
MES	ESTABLECIMIENTOS DE ALOJAMIENTO Y HOSPEDAJE	HABITACIONES	CAMAS
dic-14	12	149	323
jun-15	13	160	345

FUENTE DE ORO			
MES	ESTABLECIMIENTOS DE ALOJAMIENTO Y HOSPEDAJE	HABITACIONES	CAMAS
dic-14	1	30	41
jun-15	2	34	56

GRANADA			
MES	ESTABLECIMIENTOS DE ALOJAMIENTO Y HOSPEDAJE	HABITACIONES	CAMAS
dic-14	22	484	648
jun-15	22	484	648

GUAMAL			
MES	ESTABLECIMIENTOS DE ALOJAMIENTO Y HOSPEDAJE	HABITACIONES	CAMAS
dic-14	17	230	461
jun-15	17	230	461

LA MACARENA			
MES	ESTABLECIMIENTOS DE ALOJAMIENTO Y HOSPEDAJE	HABITACIONES	CAMAS
dic-14	5	81	119
jun-15	11	131	211

# Habitaciones y camas

## Departamento del Meta

PUERTO GAITAN			
MES	ESTABLECIMIENTOS DE ALOJAMIENTO Y HOSPEDAJE	HABITACIONES	CAMAS
dic-14	84	1616	2227
jun-15	84	1616	2227

PUERTO RICO			
MES	ESTABLECIMIENTOS DE ALOJAMIENTO Y HOSPEDAJE	HABITACIONES	CAMAS
dic-14	5	43	67
jun-15	5	43	67

PUERTO LLERAS			
MES	ESTABLECIMIENTOS DE ALOJAMIENTO Y HOSPEDAJE	HABITACIONES	CAMAS
dic-14	6	83	107
jun-15	6	83	107

RESTREPO			
MES	ESTABLECIMIENTOS DE ALOJAMIENTO Y HOSPEDAJE	HABITACIONES	CAMAS
dic-14	25	468	1046
jun-15	25	468	1046

PUERTO LOPEZ			
MES	ESTABLECIMIENTOS DE ALOJAMIENTO Y HOSPEDAJE	HABITACIONES	CAMAS
dic-14	30	714	1171
jun-15	30	714	1171

SAN CARLOS DE GUAROA			
MES	ESTABLECIMIENTOS DE ALOJAMIENTO Y HOSPEDAJE	HABITACIONES	CAMAS
dic-14	5	57	75
jun-15	5	57	75



# Habitaciones y camas Departamento del Meta

SAN JUAN DE ARAMA			
MES	ESTABLECIMIENTOS DE ALOJAMIENTO Y HOSPEDAJE	HABITACIONES	CAMAS
dic-14	2	20	23
jun-15	1	10	13

MES	ESTABLECIMIENTOS DE ALOJAMIENTO Y HOSPEDAJE	HABITACIONES	CAMAS
dic-14	14	145	300
jun-15	14	145	300

VILLAVICENCIO			
MES	ESTABLECIMIENTOS DE ALOJAMIENTO Y HOSPEDAJE	HABITACIONES	CAMAS
dic-14	245	4925	9050
jun-15	262	5168	9490

VISTA HERMOSA			
MES	ESTABLECIMIENTOS DE ALOJAMIENTO Y HOSPEDAJE	HABITACIONES	CAMAS
dic-14	7	138	322
jun-15	9	160	349

TOTALES			
MES	ESTABLECIMIENTOS DE ALOJAMIENTO Y HOSPEDAJE	HABITACIONES	CAMAS
dic-14	563	10383	17996
jun-15	595	10783	18696

## Encuéntranos en:

www.turismometa.gov.co

Inicio

El Meta

Nuestra entidad

Prensa

Documentación

Atención al Ciudadano



Segundo Concurso  
**Fotografía**  
Meta: Los llanos son vida  
AMPLIAMOS EL PLAZO HASTA  
20 de nov. 2014

» Observatorio Turístico

» Presupuesto

» Normatividad

» Contratación

» Control interno

» Planes y Proyectos

» Contabilidad



Programate! |





INSTITUTO DE  
**TURISMO**  
DEL META  
OBSERVATORIO



Observatorio turístico del Meta



observatorio@turismometa.gov.co



@obsturmaeta

Informe realizado y proyectado por:  
**CARLOS ANDRES RESTREPO ROJAS**  
**VIVIAN STEFFANY MARTINEZ CAMACHO**

