



INFORME No. 010



CIFRAS JULIO 2014





EL DEPARTAMENTO DEL META

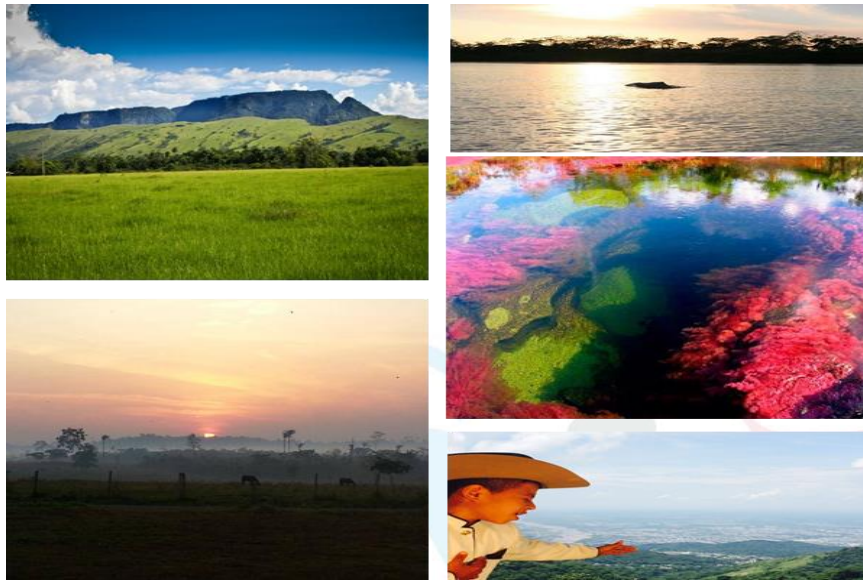

A solo 90 minutos de la capital del país, con una extensión de 86.635 kilómetros, una temperatura que oscila entre los 17 y 31 grados centígrados, por una excelente vía con seguridad en todo su trayecto, colombianos y extranjeros se encuentran con la inmensidad del llano, que reúne infinidad de atractivos y sitios de esparcimiento para todos los gustos. Coleo, trabajo de llano, parapente, rafting, city tour, parques temáticos, agro y eco turismo, y mucho más que adrenalina y diversión, se conjugan en una sola parte: el Meta, departamento cuya principal fuente de riqueza es la ganadería bovina y las especies menores como la piscicultura, así como su industria representada principalmente en la extracción y refinación de aceite de palma, el cultivo de soya y arroz.

Si su preferencia es aprender del llano Colombiano, basta con visitar los parques temáticos ubicados en Villavicencio; “Las Malocas” que destaca las costumbres y la cultura llanera. “Bioparque Los Ocarros” cuyo recorrido le permitirá un contacto directo con la fauna y flora de la Orinoquia colombiana. Si desea disfrutar de un día de deporte y sano esparcimiento el lugar ideal es el Parque La Llanura, con sus atracciones mecánicas, piscinas, toboganes, gimnasio, sala de spinning, canchas de tenis, pista de karts y cafetería. Si lo que quiere es diversión, el Meta tiene eventos en sus municipios que ya están reconocidos a nivel nacional e internacional: Feria Expo Malocas: Agroindustrial Bovina, Equina y Turística - Villavicencio, Festival de Verano y de la Cachama - Puerto Gaitán, Torneo Internacional del Joropo, encuentros de coleo y vaquería, festival de la Cosecha Llanera – Granada.



OCUPACION MES DE JULIO

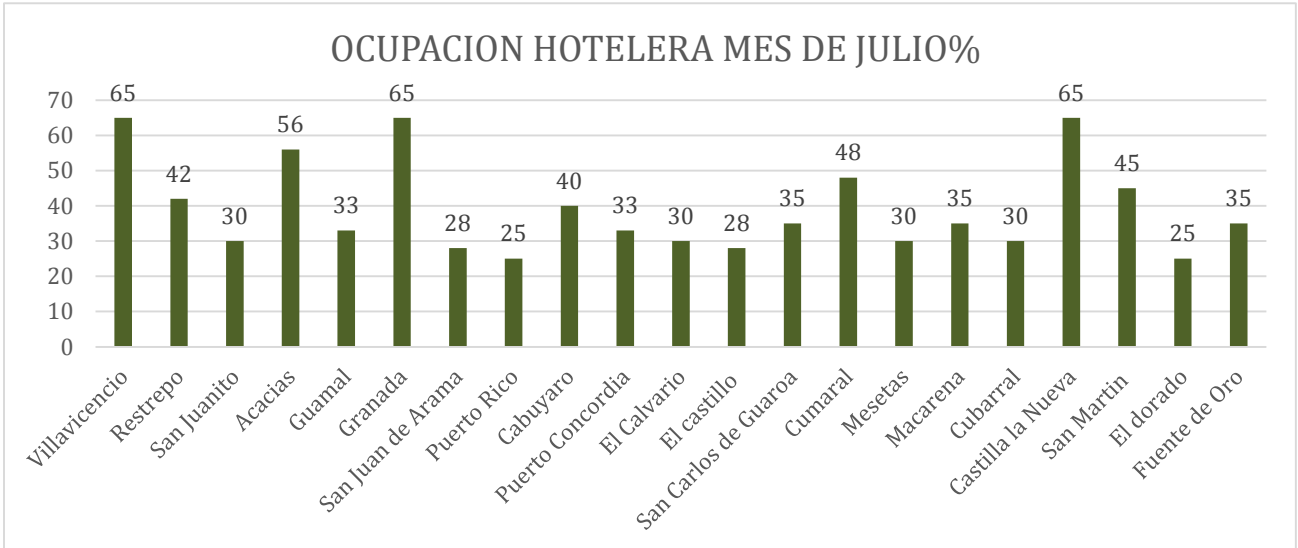

Grafica 1. Ocupación mes de JULIO en %
Fuente: Hoteles y Gestores municipales

En el mes de JULIO la ocupación hotelera dentro de los 21 municipios a los cuales se les realiza el seguimiento por medio de los gestores turísticos, tiene un promedio del 39.2%. Los municipios de Villavicencio, Granada y Castilla la nueva tienen promedios de ocupación por encima del 60%. Los municipios de Acacias, Restrepo, Cabuyaro, Cumaral, y San Martin se encuentran entre un 40% y 60% de ocupación debido al gran flujo de visitantes durante todo el mes de JULIO por los diferentes ejes viales que comunican estos municipios con la capital del departamento. San Juanito, Guamal, Puerto concordia, El Calvario, San Carlos de Guaroa, Mesetas, La Macarena, Cubarral y Fuente de Oro están entre 30 y 40 % de ocupación, los municipios de San Juan de Arama, Puerto Rico, el Castillo y el Dorado no superan el 30% de ocupación durante este mes por lo que se deben hacer esfuerzos para promocionar e invitar a participar los diferentes atractivos turísticos que dichos municipios ofrecen.

Los ocho municipios (Pto. Gaitán, Pto López, Mapiripan, Puerto Lleras, Uribe, Lejanías, Barranca de Upiá, Vista Hermosa) los cuales no se les está realizando análisis es debido a que no se tienen el contacto o el gestor de dicho municipio el cual facilite la información, se está trabajando para poder obtener dicha información lo más pronto posible y así poder actualizar la ocupación hotelera en todo el departamento.



OCUPACION FINCAS TURISTICAS

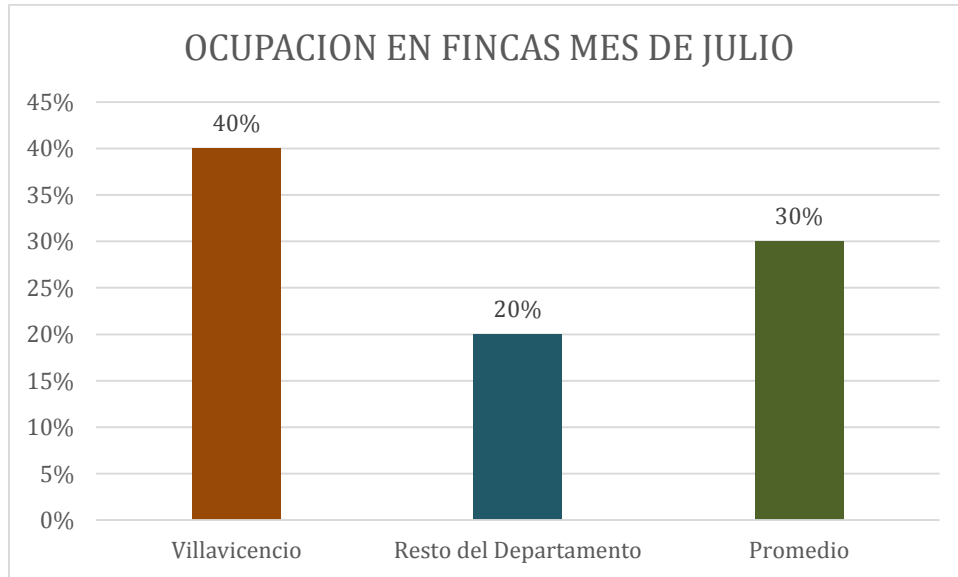

Grafica 2. Ocupación Fincas JULIO 2014
Fuente: Fincas y Eventos

Ocupación en Fincas	
Villavicencio	40%
Resto del Departamento	20%
Promedio	30%

Tabla 1. Ocupación Fincas mes de JULIO
Fuente: Fincas y Eventos

Según la información brindada por fincas y eventos, la ocupación en fincas alrededor de la ciudad de Villavicencio en el mes de JULIO, teniendo en cuenta que la primera semana era temporada de vacaciones fue del 40%, en el resto del Meta fue del 20% para un promedio del 30% en el todo el Departamento.



**OCUPACION COMPARATIVA MES A MES
AÑO 2014**

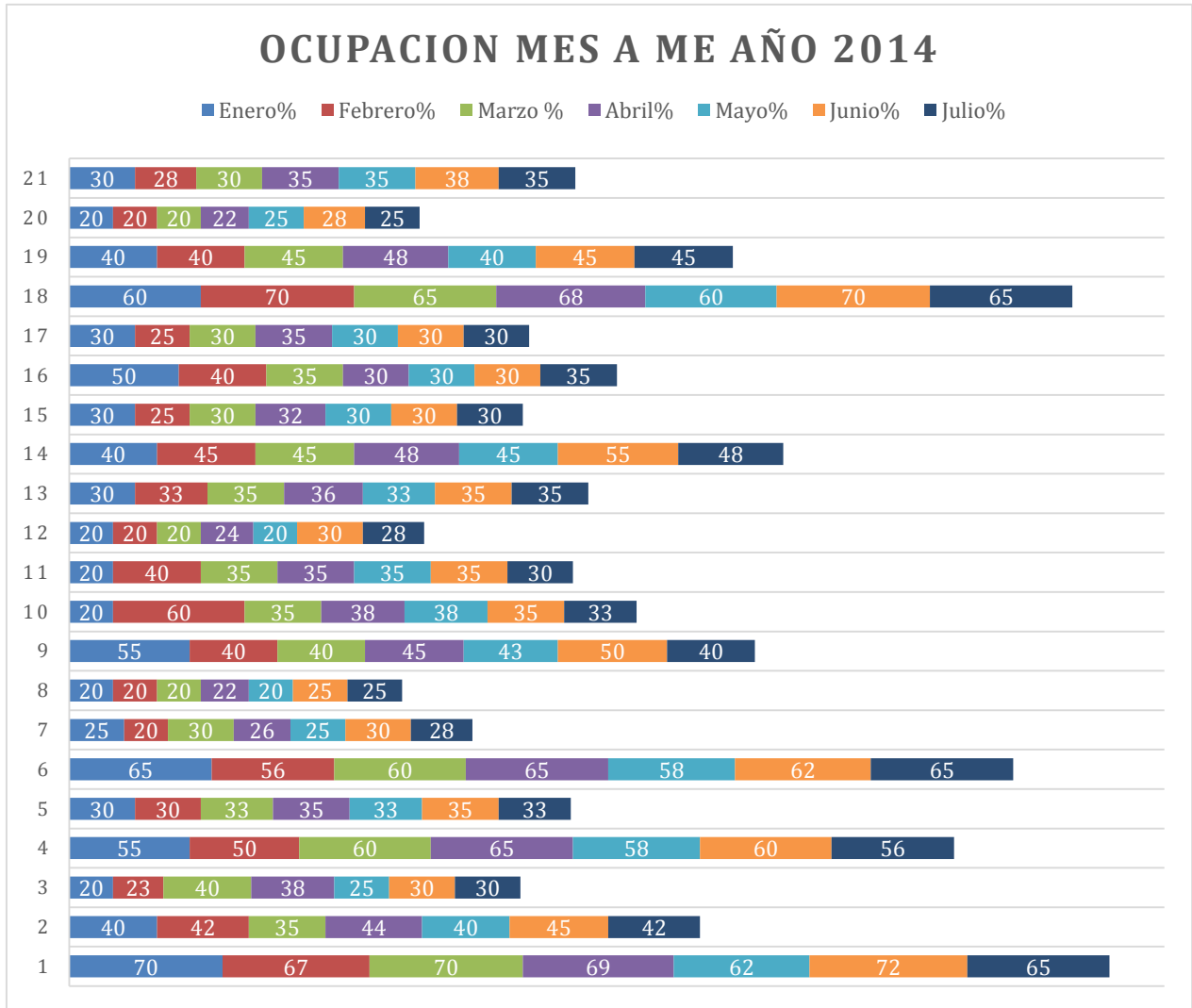

Grafica 3. Comparativo mes a mes año 2014
Fuente: Hoteles y Gestores Municipales

En la gráfica anterior se observa el comportamiento que ha tenido la ocupación hotelera en los 21 municipios del Departamento del Meta mes a mes del año 2014, teniendo como puntos altos los municipios de Villavicencio, Acacias, Granada, Cabuyaro, Cumaral, Castilla la Nueva y San Martín. Los municipios que tienen el menor promedio de ocupación de lo que va corrido del año son Puerto Rico, El Castillo y el Dorado.



CONSOLIDADO I SEMESTRE AÑO 2014

Ocupación hotelera	Enero%	Febrero%	Marzo %	Abril%	Mayo%	Junio%	Julio%	promedio %
Villavicencio	70	67	70	69	62	72	65	67,9
Restrepo	40	42	35	44	40	48	42	41,6
San Juanito	20	23	40	38	25	30	30	29,4
Acacias	55	50	60	65	58	65	56	58,4
Guamal	30	30	33	35	33	35	33	32,7
Granada	65	56	60	65	58	62	65	61,6
San Juan de Arama	25	20	30	26	25	40	28	27,7
Puerto Rico	20	20	20	22	20	25	25	21,7
Cabuyaro	55	40	40	45	43	50	40	44,7
Puerto Concordia	20	60	35	38	38	35	33	37,0
El Calvario	20	40	35	35	35	35	30	32,9
El castillo	20	20	20	24	20	30	28	23,1
San Carlos de Guaroa	30	33	35	36	33	35	35	33,9
Cumaral	40	45	45	48	45	58	48	47,0
Mesetas	30	25	30	32	30	32	30	29,9
Macarena	50	40	35	30	30	35	35	36,4
Cubarral	30	25	30	35	30	32	30	30,3
Castilla la Nueva	60	70	65	68	60	70	65	65,4
San Martin	40	40	45	48	40	50	45	44,0
El dorado	20	20	20	22	25	30	25	23,1
Fuente de Oro	30	28	30	35	35	38	35	33,0
Total	36,7	37,8	38,7	41,3	37,1	43,2	39,2	39,1

Tabla 2. Consolidado I semestre año 2014
Fuente: Hoteles y Gestores Turísticos

Para lo que va corrido del año 2014 el promedio total de ocupación es del 39,1 % siendo el mes de JUNIO el de mayor promedio con un 43,2%.



**FLUJO VEHICULAR
EJE VIAL Bogotá - Villavicencio**

Para el análisis del ingreso de vehículos a la capital del Departamento del Meta en el mes de Mayo, se sub dividen en Tres categorías el Flujo, CATEGORIA 1 (Automóviles camperos y camionetas) CATEGORIA II (buses) y CATEGORIAS III, IV,V, VI, VII (camiones pequeños de 2 ejes, camiones grandes de 2 ejes, camiones de 3,4,5,6 o más ejes), dicho análisis aportara un dato más real del posible ingreso de turistas al departamento del Meta por este eje Vial.

CATEGORIAS				
JULIO	I	II	III,IV,V,VI,VII	TOTAL
Flujo Vehicular	90.120	5.280	50.997	146.397
%	61,6	3,6	34,8	

**Tabla 3. Flujo Vehicular Mes de JULIO
Fuente: COVIANDES**

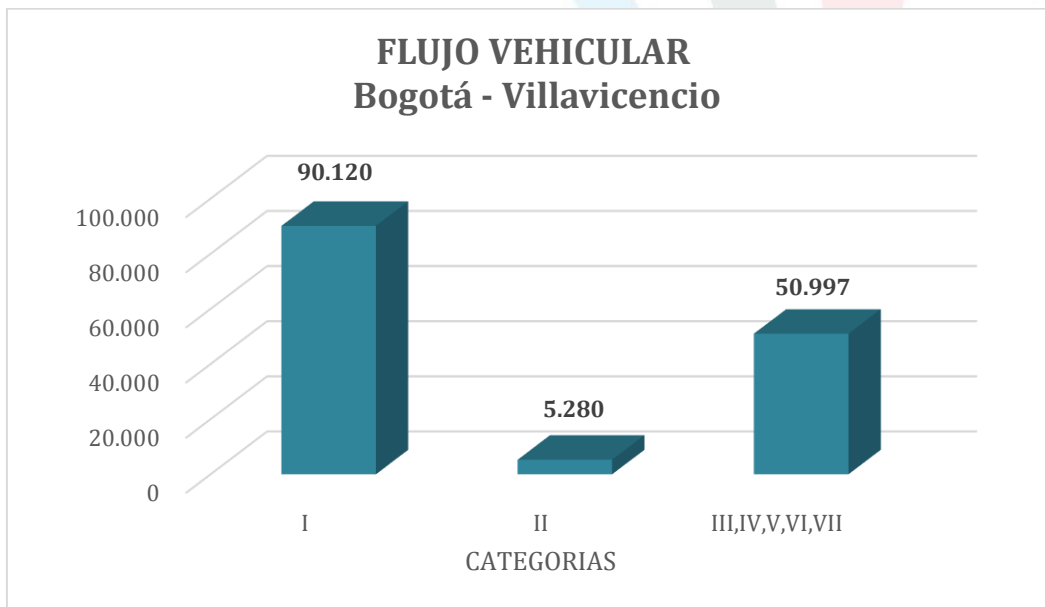

**Grafica 4. Flujo Vehicular mes de JULIO
Fuente: COVIANDES**

En total por el peaje de pipiral en el mes de julio ingresaron 146.397 vehículos representados en un 61,6% de categoría I, un 3,6% de categoría II y el restante 34,8% a las categorías II, III, IV, V, VI, VII.



**CONSOLIDADO MES A MES INGRESO DE VEHICULOS
EJE VIAL BOGOTA - VILLAVICENCIO**

MES	CATEGORIA			TOTAL
	I	II	III,IV,V,VI,VII	
ENERO	114.900	5.944	43.856	164.700
FEBRERO	75.379	4.227	40.451	120.057
MARZO	89.869	4.821	46.801	141.491
ABRIL	104.553	5237	47622	157.412
MAYO	84.535	4941	51178	140.654
JULIO	102.839	5.540	43.979	152.358
JULIO	90.120	5.280	50.997	146.397
TOTAL	662.195	35.990	324.884	1.023.069

Tabla 4.consolidado Mes a Mes año 2014
Fuente: COVIANDES

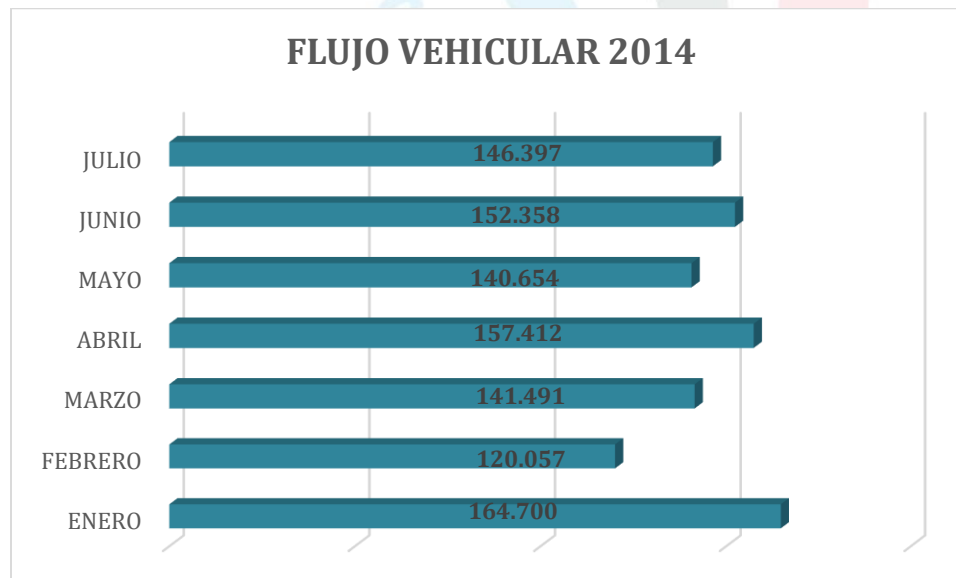

Grafica 5. Flujo Vehicular mes a mes año 2014
Fuente: COVIANDES

Durante los siete meses que van del año 2014 han pasado por la caseta del peaje de pipiral **1.023.069** siendo Enero el mes con mayor flujo de vehículos ingresados al departamento **164.700** seguido de abril y JULIO.



**CONSOLIDADO MES A MES INGRESO DE VEHICULOS
EJE VIAL BOGOTA – VILLAVICENCIO
2012-2013-2014**

FLUJO VEHICULAR			
	Año 2012	Año 2013	Año 2014
ENERO	169.334	168.060	164.700
FEBRERO	116.101	122.117	120.057
MARZO	133.599	157.485	141.491
ABRIL	141.628	130.807	157.512
MAYO	102.446	138.260	140.654
JULIO	154.380	158.831	152.358
JULIO	149.260	145.395	146.397

Tabla 5. consolidado Mes a Mes año 2012-2013-2014
Fuente: COVIANDES

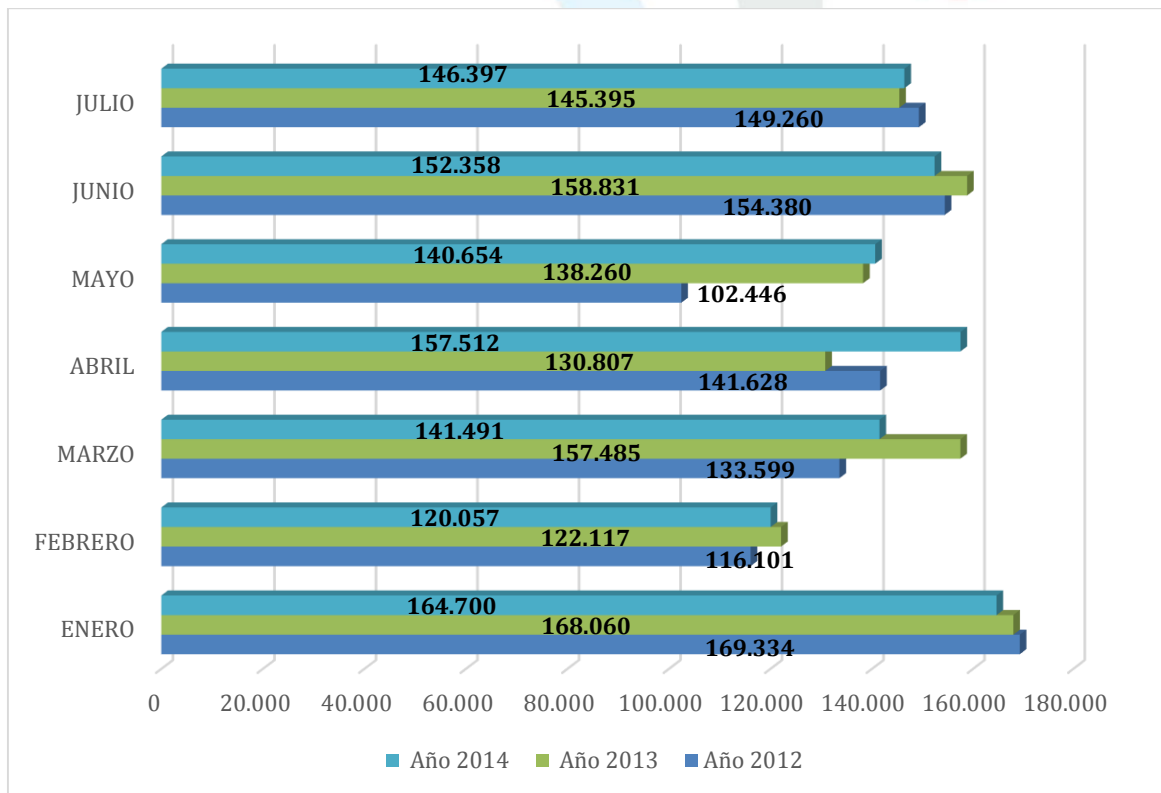

Grafica 6. Ingreso vehicular categorías mes a mes 2014
Fuente: COVIANDES



PROMEDIO DE VISITANTES JULIO 2014

	AL MES DE JULIO
2013	2.002.209
2014	2.094.555
VARIACION	4,4%

Tabla 6.consolidado AL MES DE JULIO año 2014

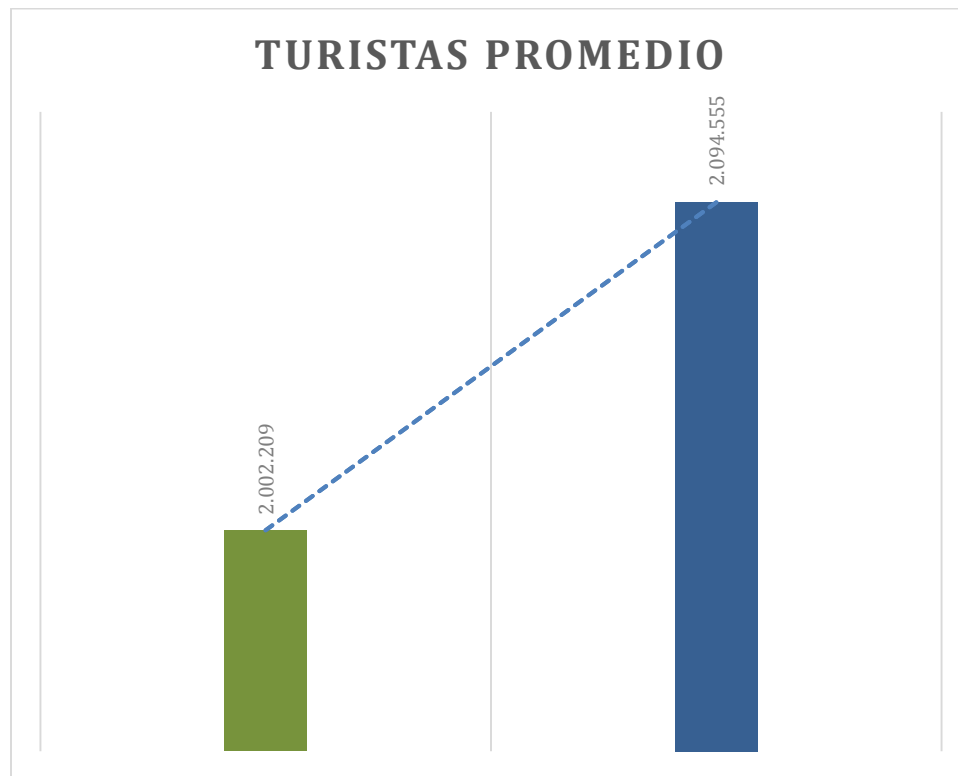

Grafica 7. Ingreso de visitantes 2013-2014

En lo que va corrido del año 2014 han ingresado en promedio 2.094.555 visitantes al departamento, que comparado con el año anterior a aumentado en 92.346 personas.



**FLUJO VEHICULAR
MALLA VIAL DEPARTAMENTO DEL META**

Para el análisis del flujo vehicular por las diferentes carreteras del Departamento del Meta se debe tener en cuenta que la caseta de cobro ubicada en Vanguardia termino su concesión y no se tendrá reporte de los vehículos que transiten por allí, esto para la comparación con años anteriores.

AUTOPISTAS DE LOS LLANOS S. A.								
CONSOLIDADO TRÁFICO REAL MENSUAL POR ESTACIÓN								
ENERO/FEBRERO/MARZO/ABRIL/MAYO/JULIO/JULIO								
ESTACION DE PEAJE	TRAFICO NETO							
	Enero	Febrero	Marzo	Abril	Mayo	Junio	Julio	Total
PTE. AMARILLO	309.310	238.818	266.103	270.077	261.701	260.705	261.938	1.868.652
VERACRUZ	119.287	89.186	95.434	96.102	96.730	92.309	98.616	687.664
OCOA	308.399	225.764	258.720	265.990	265.138	271.484	281.873	1.877.368
IRACA	111.389	82.277	89.367	92.371	88.069	91.143	125.379	679.995
LIBERTAD	144.266	115.859	132.180	127.516	128.115	121.552	121.664	891.152
TOTAL	992.651	751.904	841.804	852.056	839.753	837.193	889.480	6.004.831

Tabla 7. Consolidado tráfico mensual peaje interdepartamentales año 2014
Fuente: Autopistas del Llano S.A

El flujo vehicular por las diferentes carreteras intermunicipales en el mes de Julio del presente año aumento con respecto a los 5 meses anteriores (febrero, marzo, mayo, abril y marzo) resaltando que el peaje de Ocoa presento el mayor flujo en este mes.

En total por las carreteras del Departamento del Meta en los siete meses corridos del año han transitado **6.004.831** vehículos, teniendo como mayor flujo la caseta de Ocoa que comunica a la capital del Departamento con el municipio de acacias, seguido de Pte. Amarillo que está en la vía de Villavicencio al municipio de Restrepo.



ANALISIS CASETA POR CASETA

PEAJE OCOA

CASETA OCOA				
JULIO	I	II	III,IV,V,VI,VII	Total
Año 2013	206.591	5.118	55.232	266.941
Año 2014	218.901	5.460	57.512	281.873

Tabla 8. Consolidado tráfico mensual peaje Ocoa mes de Julio 2013/2014
Fuente: Autopistas del Llano S.A

Por el peaje ubicado hacia el municipio de Acacias en el mes de Julio del 2014 transitaron **281.873** vehículos presentando uno de los mayores flujos de lo que va corrido del año, este flujo tuvo una variación del 5.6% con respecto al mismo mes del año anterior representada en 14.932 vehículos de diferencia. En total por este peaje de lo que va transcurrido del año han transitado **1.877.368** vehículos.

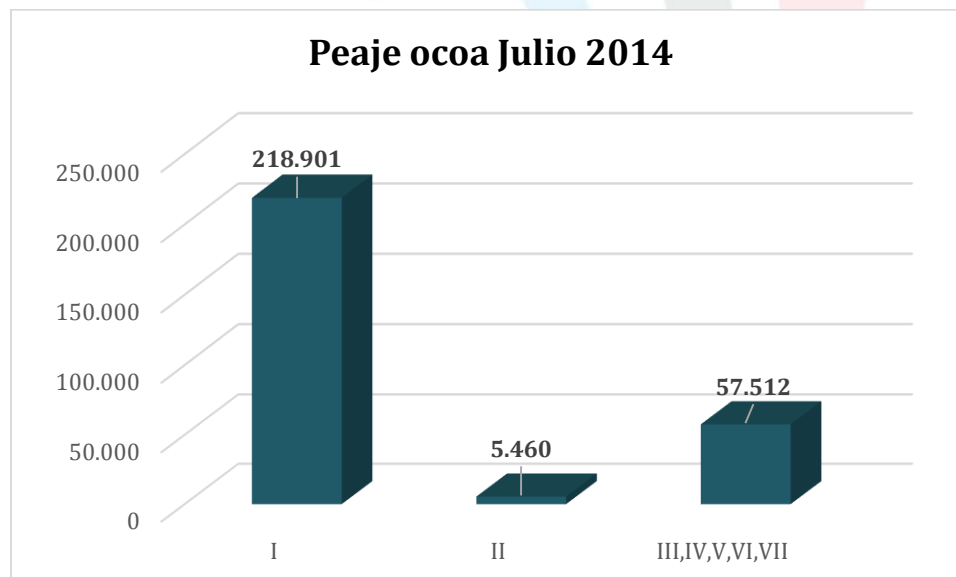

Grafica 8. Flujo vehicular peaje ocoa mes de Julio 2014
Fuente: Autopistas del Llano S.A

En el mes de julio el transito de vehiculos particulares corresponde al 77.7% vehiculos que transitaron por este eje vial, 1.9% buses y busetas y el 20.4% camiones pequeños en adelante.



PEAJE IRACA

CASETA IRACA				
JULIO	I	II	III,IV,V,VI,VII	TOTAL
Año 2013	62.845	4.025	25.889	92.769
Año 2014	95.667	3.764	25.948	125.379

Tabla 9. Trafico peaje iraca mes de Julio 2013/2014
Fuente: Autopistas del Llano S.A

En el mes de Julio por el peaje iraca se movilizaron 125.379 vehículos representados en un 14.1% en el total de vehículos por este eje vial en este mes. En los primeros siete meses del año 2014 se han movilizado en total 679.995 vehículos. Comparado con el año 2013 tuvo una variación positiva del 35.2% que corresponde en un aumento de 32620 vehículos, se debe tener en cuenta que mejoro el tránsito de vehículos particulares o de categoría I en 32.822 más que el año 2013 disminuyendo el flujo de buses y busetas en 261 y aumentando en carga pesada 59 vehículos.

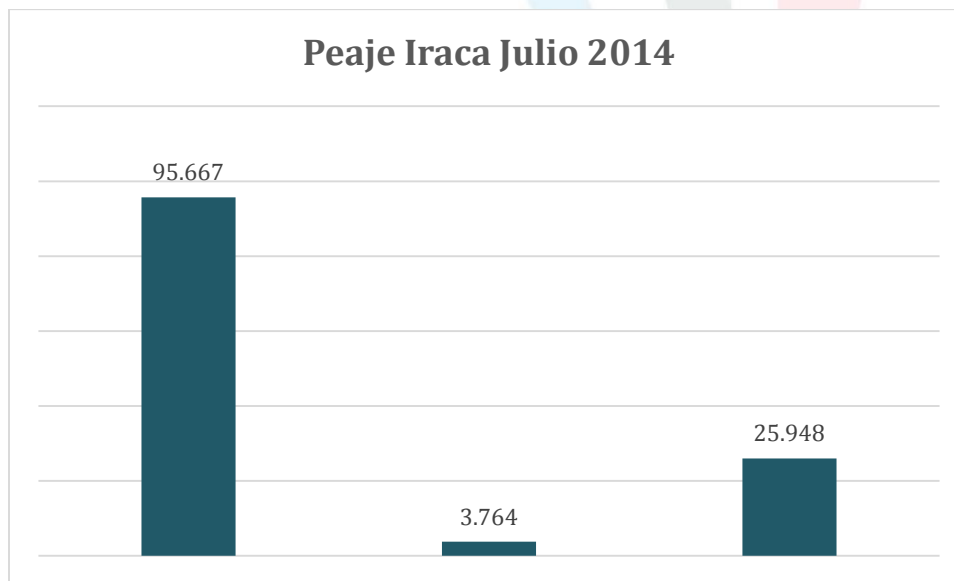

Grafica 9. Flujo vehicular peaje iraca mes de Julio 2014
Fuente: Autopistas del Llano S.A

El flujo de vehículos particulares por el peaje de iraca corresponde al 76% en el mes de julio, el de buses y busetas al 3%, Adicionalmente se debe tener en cuenta que se movilizaron 25.948 vehículos de carga pesada representados en un 21% de los vehículos transitados por este peaje.



PEAJE PTE. AMARILLO

CASETA PTE. AMARILLO				
JULIO	I	II	III,IV,V,VI,VII	Total
Año 2013	110.037	2.987	25.996	139.020
Año 2014	201.608	5.772	54.558	261.938

Tabla 10. Trafico peaje Pte. Amarillo mes de julio 2013/2014
Fuente: Autopistas del Llano S.A

En el mes de julio el peaje que conduce al municipio de Restrepo, peaje de PTE. Amarillo sigue teniendo el segundo mayor flujo vehicular en el mes representado en un 29.5% del total de vehículos que transitaron por el Departamento del Meta. Con respecto al año 2013 el flujo vehicular vario en un 88.4% teniendo como diferencia de vehículos transitados por esta caseta 122.918 vehículos, divididos en 91.571 más de categoría I, 2.785 más de categoría II y 28562 de carga pesada.

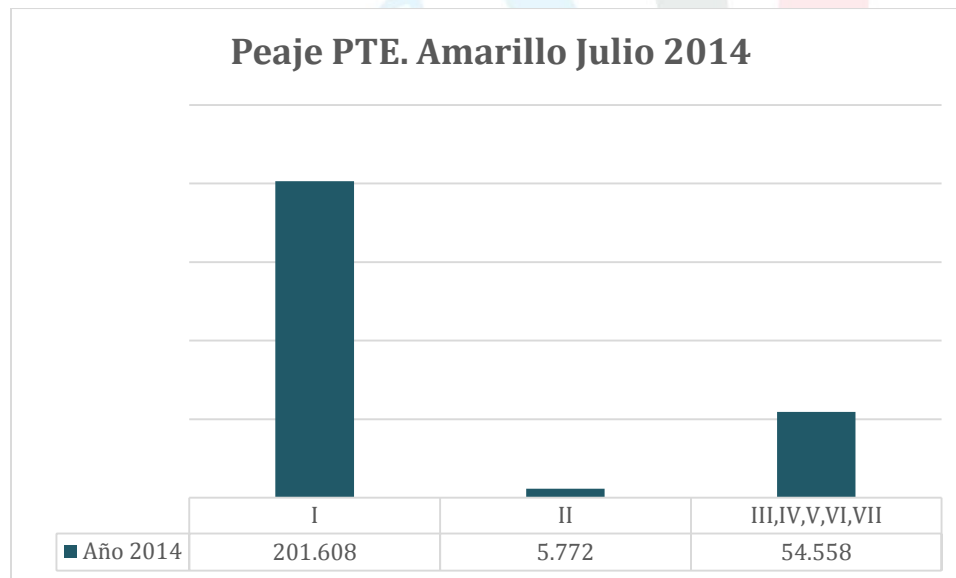

Grafica 10. Flujo vehicular peaje PTE Amarillo mes de julio 2014
Fuente: Autopistas del Llano S.A

Los vehículos de categoría I (automóviles) representaron el 78% del flujo por esta caseta, buses y busetas el 2.2% y las categorías III, IV, V, VI y VII un 19.8% del flujo vehicular.



PEAJE VERACRUZ

CASETA VERACRUZ				
JULIO	I	II	III,IV,V,VI,VII	Total
Año 2013	51.647	5.158	35.170	91.975
Año 2014	49.881	5.192	43.543	98.616

Tabla 11. Trafico peaje Veracruz mes de julio 2013/2014

Fuente: Autopistas del Llano S.A

Por el peaje de Veracruz en el mes de julio se movilizaron 98.616 vehículos, teniendo una variación del 7.2% que equivale a 6641 vehículos más transitando por este eje vial. Se tiene como dato relevante que la variación está representado en vehículos de categoría II en adelante.

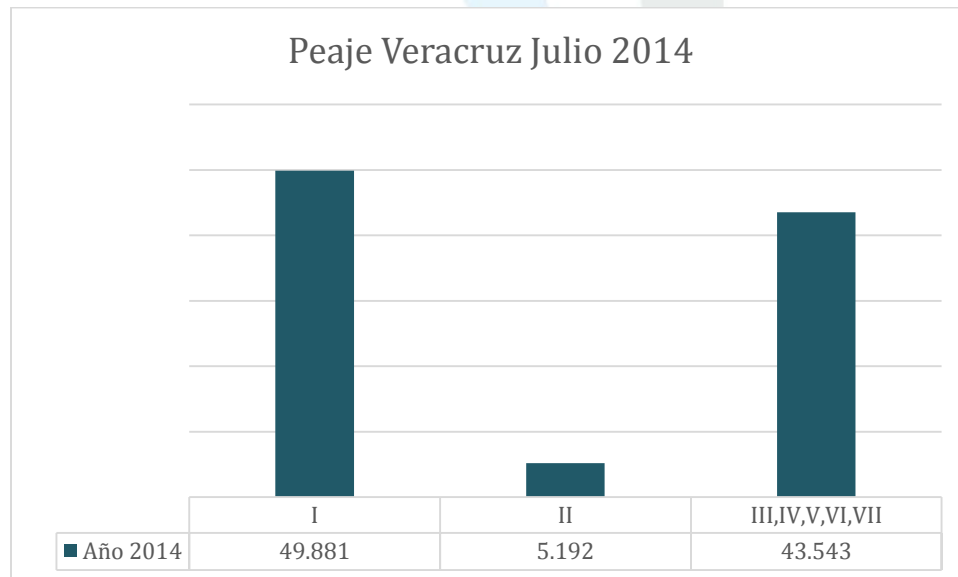

Grafica 11. Flujo vehicular peaje Veracruz mes de julio 2014

Fuente: Autopistas del Llano S.A

El porcentaje del flujo de vehículos en el mes de julio esta representados en un 50.6% los automóviles o la categoría I, la categoría II un 5.2% y las categorías restantes representaron un 44.2% del flujo vehicular por esta caseta de la malla vehicular del Meta.



PEAJE LIBERTAD

CASETA LIBERTAD				
JULIO	I	II	III,IV,V,VI,VII	Total
Año 2013	85.209	6.387	59.539	151.135
Año 2014	72.104	5.994	43.566	121.664

Tabla 12. Trafico peaje libertada mes de julio 2013/2014
Fuente: Autopistas del Llano S.A

El flujo vehicular reportado en esta caseta la libertad fue de 121.664, teniendo una variación negativa del 19.5% con respecto al mes de julio del año anterior. De 85.209 vehículos particulares en el 2013, este año transitaron 72.104 teniendo una disminución de 13.105 vehículos. Igualmente el flujo de buses, busetas y camiones de carga pesada disminuyeron en cantidad durante el mes de julio comparado con el año anterior.

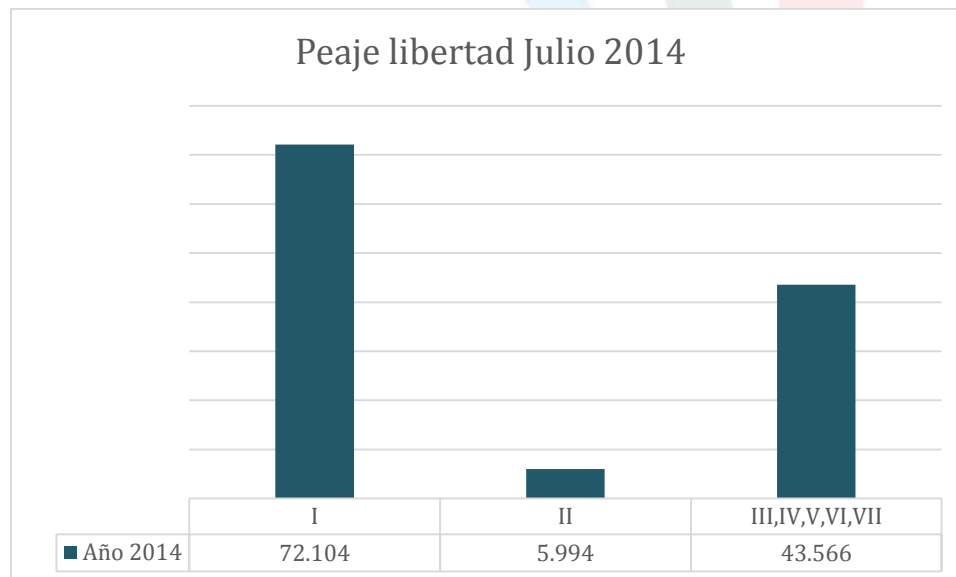

Grafica 12. Flujo vehicular peaje libertad mes de julio 2014
Fuente: Autopistas del Llano S.A

Cabe resaltar que por este peaje hay gran flujo de vehículos de carga pesada representados en un 35.8% del flujo por este peaje. Adicionalmente el 59.2% corresponden a vehículos de categoría I y el restante porcentaje 5% corresponde a la categoría II.



**INGRESO DE EXTRANJEROS AL DEPARTAMENTO DEL META
 REPORTE MIGRACION COLOMBIA – REGIONAL META**

EXTRANJEROS JULIO/2014	
NACIONALIDAD	CANTIDAD
ALEMANIA	10
ARGENTINA	8
AUSTRALIA	2
AUSTRIA	2
BOLIVIA	11
BRASIL	23
CANADA	7
CHILE	9
CHINA	2
COSTA RICA	12
CUBA	6
ECUADOR	19
EEUU	35
ESPAÑA	26
FRANCIA	10
HOLANDA	3
INGLATERRA	14
ISRAEL	4
ITALIA	7
JAPON	4
KURDHISTAN	3
MEXICO	13
PANAMA	10
PERU	13
REP.DOMINICANA	5
RUSIA	6
SALVADOR	5
SUECIA	3
SUIZA	4
VENEZUELA	28

En la tabla anterior se muestra el ingreso de extranjeros a nuestro departamento reportados por los Hoteles a Migración Colombia en el mes de Julio del año 2014, con un total de 304 ingresos siendo Estados Unidos el país que más visito nuestro departamento.

Tabla 13. Ingreso de extranjeros mes de Julio
Fuente: migración.



**INGRESO DE EXTRANJEROS AL DEPARTAMENTO DEL META
 REPORTE MIGRACION COLOMBIA – REGIONAL META**

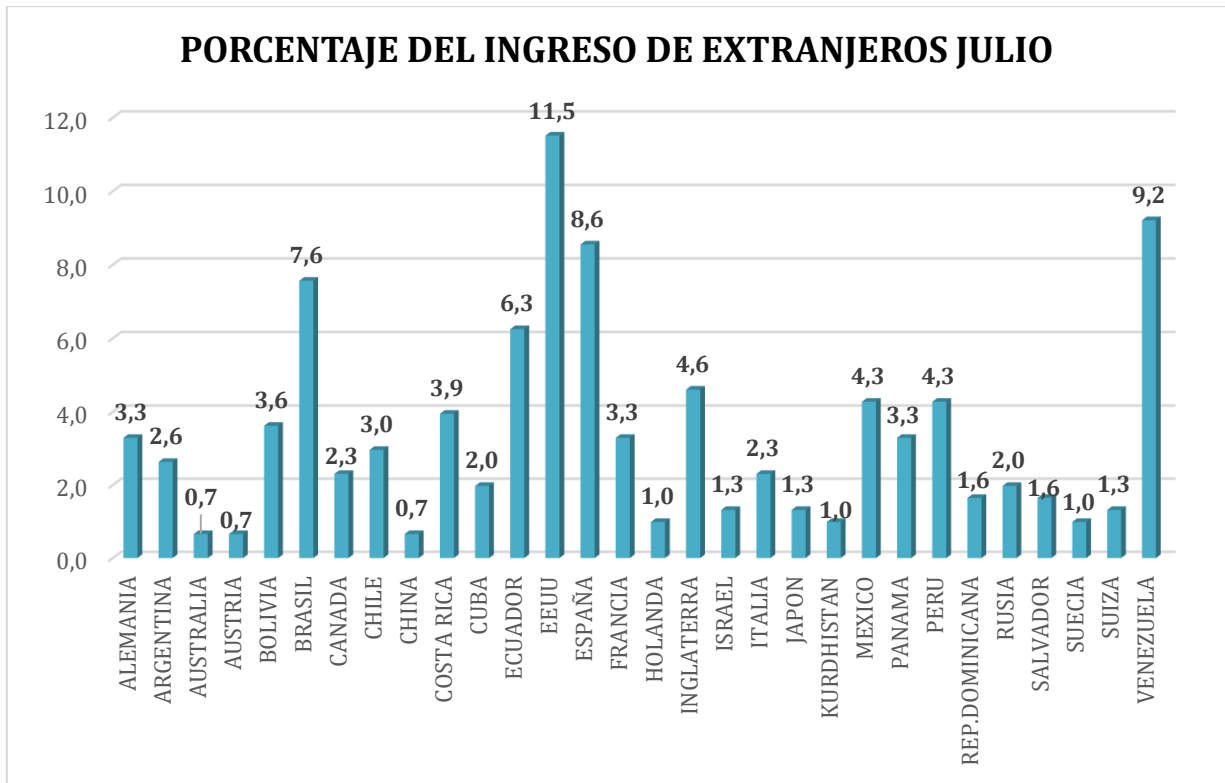

Grafica 13. Ingreso de extranjeros mes de Julio
Fuente: Migración Colombia

De Estados Unidos y Venezuela fueron los ingresos de extranjeros más representativos en el mes de Julio, con un 11.5% y 9.2%.



**INGRESO A PARQUES
BIOPARQUE LOS OCARROS**

El Bioparque los Ocarros propiedad de la gobernación del Meta es uno de los mayores atractivos en cuanto a parques del departamento, mes a mes miles de visitantes llegan a disfrutar del zoológico llanero, en el mes de JULIO el parque reporto ingresos de 15.552 personas.

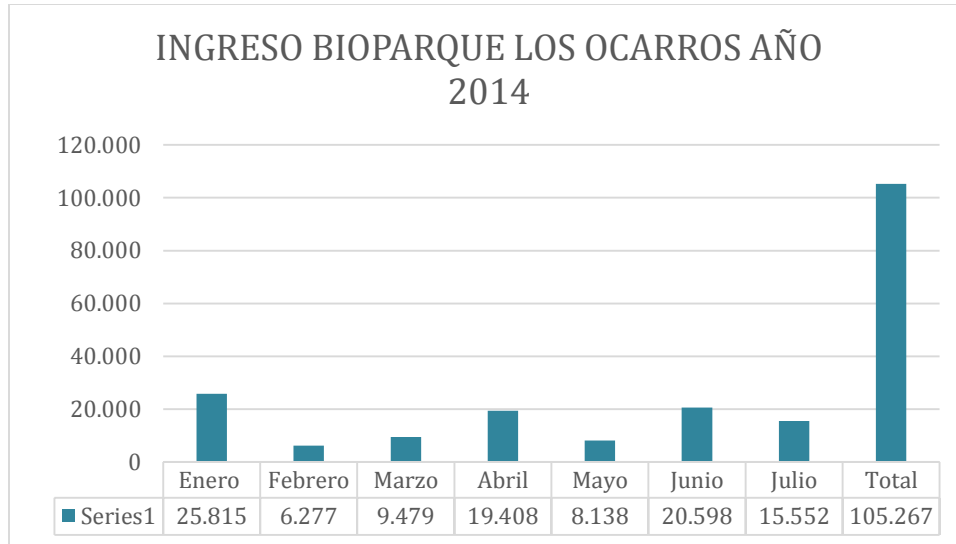

Grafica 14. Ingreso 2014 Bioparque los Ocarros
Fuente: Bioparque los Ocarros

INGRESO COMPARATIVO AÑOS 2013 – 2014 BIOPARQUE LOS OCARROS

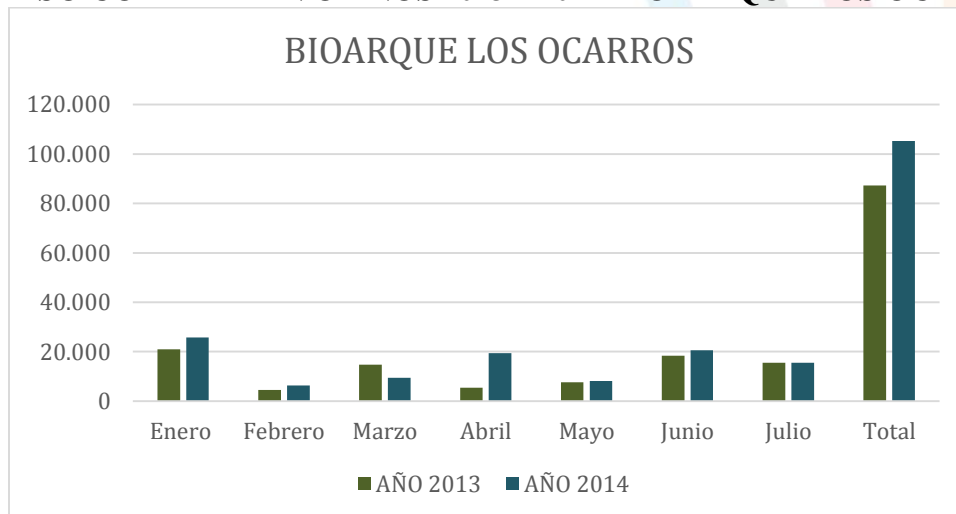

Grafica 15. Comparativo mes a mes 2013 - 2014
Fuente: Bioparque los Ocarros



El ingreso al Bioparque los Ocarros durante los primeros 7 meses del año 2014 tuvo un total de 105.267 visitantes, mejorando ostensiblemente el ingreso del año anterior que fue de 87.273, teniendo como diferencia 17.994 personas, correspondientes a 25% de variación con respecto al año 2013. El ingreso a mejorado debido a la organización que ha tenido el parque ofreciendo 38 hábitats en las que se pueden apreciar 181 especies de la fauna llanera distribuidas en Zona de Aves, Zona de Los Ocarros, Zona de Tortugas y Venados, Zona del lago, Zona de Aves Rapaces, Zona de las Anacondas, Zona de tiendas de artesanías, Zona del Serpentario, Zona de Nutrias, Zona del Cocodrilo del Orinoco, Zona de los primates Marimondas Café Zona del Acuario, Zona de las Dantas. Adicionalmente la promoción por los distintos medios han hecho que se conozca más y de allí el flujo de personas sea mejor este año.

INGRESO AL PARQUE LA LLANURA

Para el mes de Julio el parque la llanura reporto el ingreso de 14.272 personas, que hicieron uso de las diferentes instalaciones del parque como canchas sintéticas de futbol 5, Squash, tenis, Piscina, juegos, Gimnasio y Academia de baile entre otros. El ingreso de este año es mayor al anterior ya que se realizó el festival gastronómico programado dentro del Torneo Internacional del Joropo.

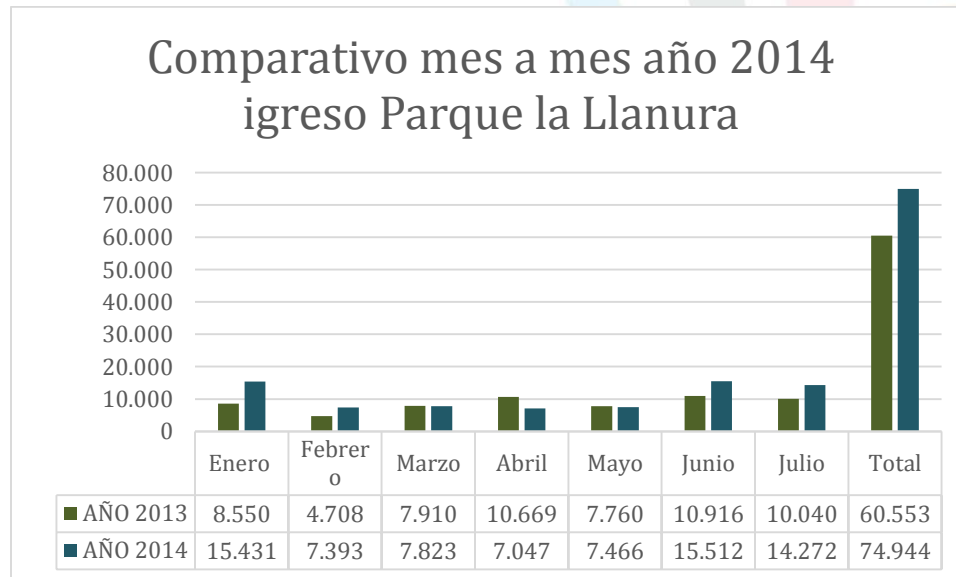

Grafica 16. Comparativo parque La llanura años 2013- 2014
Fuente: Parque la Llanura



TERMINAL DE TRANSPORTES DE VILLAVICENCIO S.A

La terminal de transportes de Villavicencio para el mes de Julio reporto la salida de vehículos y pasajeros a diferentes lugares del Departamento del Meta.

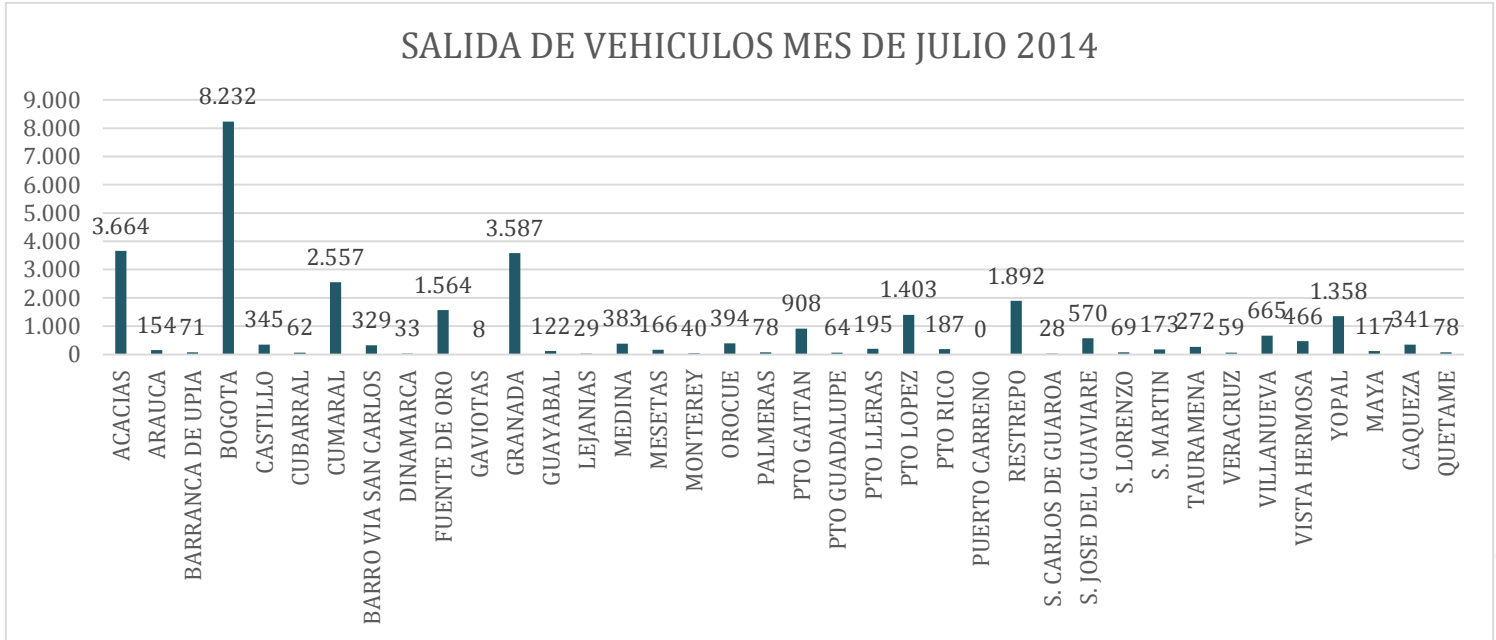

Grafica 17. Salida de vehículos terminal de transporte

Fuente: Terminal de Transporte

Adicionalmente la terminal reporto un flujo de pasajeros en el mes de julio de 195.121 personas saliendo en más cantidad para las ciudades de Bogotá, Acacias, Cumaral, Granada, Restrepo, Cumaral y Yopal.

ENERO		FEBRERO		MARZO		ABRIL		MAYO		JUNIO		JULIO		TOTAL	
TOT VEH	CANT PAS	TOT VEH	CANT PAS	TOT VEH	CANT PAS	TOT VEH	CANT PAS	TOT VEH	CANT PAS	TOT VEH	CANT PAS	TOT VEH	CANT PAS	TOT VEH	CANT PAS
34.055	248.676	29.001	142.430	30.089	161.699	28.963	182.033	29.335	150.850	29.614	189.635	30.663	195.121	211.720	1.270.444

Tabla 14. Acumulado mes a mes vehículos-pasajeros año 2014

Fuente: Terminal de Transportes

De lo que va corrido del año han salido por la terminal de transportes 1.270.444 pasajeros en 211720 vehículos, con mayor cantidad en los meses de enero y julio respectivamente.



ESTABLECIMIENTOS CON REGISTRO NACIONAL DE TURISMO A JULIO 2014

Según información brindada por CAMARA DE COMERCIO VILLAVICENCIO y el MINISTERIO DE COMERCIO INDUSTRIA Y TURISMO a lo que va corrido del año 2014 se han actualizado 633 establecimientos activos con su respectivo registro nacional. Esto se debe a que han actualizado y a las campañas de sensibilización que se viene realizando por parte del Instituto de Turismo del Meta en los diferentes municipios. A continuación se muestra municipio por municipio los prestadores con RNT del mes de mayo y JULIO:

ACACIAS	JULIO
ESTABLECIMIENTOS DE ALOJAMIENTO Y HOSPEDAJE	51
AGENCIAS DE VIAJE	2
TOTAL	53

BARRANCA DE UPIA	JULIO
ESTABLECIMIENTOS DE ALOJAMIENTO Y HOSPEDAJE	8
TOTAL	8

CABUYARO	JULIO
ESTABLECIMIENTOS DE ALOJAMIENTO Y HOSPEDAJE	4
TOTAL	4

CASTILLA LA NUEVA	JULIO
ESTABLECIMIENTOS DE ALOJAMIENTO Y HOSPEDAJE	7
TOTAL	7

CUBARRAL	JULIO
ESTABLECIMIENTOS DE ALOJAMIENTO Y HOSPEDAJE	4
AGENCIAS DE VIAJE	3
TOTAL	7



CUMARAL	JULIO
ESTABLECIMIENTOS DE ALOJAMIENTO Y HOSPEDAJE	11
TOTAL	11

FUENTE DE ORO	JULIO
ESTABLECIMIENTOS DE ALOJAMIENTO Y HOSPEDAJE	1
AGENCIAS DE VIAJE	1
TOTAL	2

GRANADA	JULIO
ESTABLECIMIENTOS DE ALOJAMIENTO Y HOSPEDAJE	20
AGENCIAS DE VIAJE	6
TOTAL	26

GUAMAL	JULIO
ESTABLECIMIENTOS DE ALOJAMIENTO Y HOSPEDAJE	15
AGENCIAS DE VIAJE	2
TOTAL	17

LA MACARENA	JULIO
ESTABLECIMIENTOS DE ALOJAMIENTO Y HOSPEDAJE	5
AGENCIAS DE VIAJE	4
GUIAS DE TURISMO	10
TOTAL	19

PUERTO GAITAN	JULIO
ESTABLECIMIENTOS DE ALOJAMIENTO Y HOSPEDAJE	69
EMPRESA DE TRANSPORTE TERRESTRE AUTOMOTOR	2
TOTAL	71



PUERTO LLERAS	JULIO
ESTABLECIMIENTOS DE ALOJAMIENTO Y HOSPEDAJE	6
TOTAL	6

PUERTO LOPEZ	JULIO
ESTABLECIMIENTOS DE ALOJAMIENTO Y HOSPEDAJE	34
OPERADORES PROFESIONALES DE CONGRESOS, FERIAS Y CONVENCIONES	1
OFICINA DE REPRESENTACION TURÍSTICA	1
TOTAL	36

PUERTO RICO	JULIO
ESTABLECIMIENTOS DE ALOJAMIENTO Y HOSPEDAJE	3
TOTAL	3

RESTREPO	JULIO
ESTABLECIMIENTOS DE ALOJAMIENTO Y HOSPEDAJE	19
AGENCIAS DE VIAJE	1
ESTABLECIMIENTO DE GASTRONOMIA Y SIMILARES	2
TOTAL	22

SAN CARLOS DE GUAROA	JULIO
ESTABLECIMIENTOS DE ALOJAMIENTO Y HOSPEDAJE	3
TOTAL	3

SAN JUAN DE ARAMA	JULIO
AGENCIAS DE VIAJE	1
TOTAL	1

SAN MARTIN	JULIO
ESTABLECIMIENTOS DE ALOJAMIENTO Y HOSPEDAJE	13
AGENCIAS DE VIAJE	1
TOTAL	14



VILLAVICENCIO	JULIO
ESTABLECIMIENTOS DE ALOJAMIENTO Y HOSPEDAJE	232
AGENCIAS DE VIAJE	63
ARRENDADORES DE VEHICULOS PARA TURISMO NACIONAL E INTERNACIONAL	1
EMPRESA DE TRANSPORTE TERRESTRE AUTOMOTOR	4
EMPRESAS CAPTADORAS DE AHORRO PARA VIAJES Y DE SERVICIOS TURISTICOS	1
ESTABLECIMIENTO DE GASTRONOMIA Y SIMILARES	5
GUIAS DE TURISMO	8
OFICINA DE REPRESENTACION TURISTICA	7
OPERADORES PROFESIONALES DE CONGRESOS, FERIAS Y CONVENCIONES	1
TOTAL	322

VISTA HERMOSA	JULIO
ESTABLECIMIENTOS DE ALOJAMIENTO Y HOSPEDAJE	1
TOTAL	1

TOTALES	JULIO
ESTABLECIMIENTOS DE ALOJAMIENTO Y HOSPEDAJE	507
AGENCIAS DE VIAJE	84
ARRENDADORES DE VEHICULOS PARA TURISMO NACIONAL E INTERNACIONAL	1
EMPRESA DE TRANSPORTE TERRESTRE AUTOMOTOR	6
EMPRESAS CAPTADORAS DE AHORRO PARA VIAJES Y DE SERVICIOS TURISTICOS	1
ESTABLECIMIENTO DE GASTRONOMIA Y SIMILARES	7
GUIAS DE TURISMO	18
OFICINA DE REPRESENTACION TURISTICA	8
OPERADORES PROFESIONALES DE CONGRESOS, FERIAS Y CONVENCIONES	1
TOTAL	633



HABITACIONES Y CAMAS EN EL DEPARTAMENTO DEL META.

Con ayuda la CAMARA DE COMERCIO DE VILLAVICENCIO y EL MINISTERIO DE COMERCIO, INDUSTRIA Y TURISMO, por medio del REGISTRO NACIONAL DE TURISMO, se puede dar un consolidad de las habitaciones y camas disponibles en el departamento del Meta hasta el 30 de JULIO del 2014, mostrando que en los diferentes municipios de nuestro departamento se está potenciando el turismo y ampliando la capacidad para que los turistas tengan una buena estadía en cada uno de los municipios a los que lleguen:

ACACIAS			
MES	ESTABLECIMIENTOS DE ALOJAMIENTO Y HOSPEDAJE	HABITACIONES	CAMAS
MAYO	45	663	1137
JULIO	51	752	1326

BARRANCA DE UPIA			
MES	ESTABLECIMIENTOS DE ALOJAMIENTO Y HOSPEDAJE	HABITACIONES	CAMAS
MAYO	7	99	111
JULIO	8	111	125

CABUYARO			
MES	ESTABLECIMIENTOS DE ALOJAMIENTO Y HOSPEDAJE	HABITACIONES	CAMAS
MAYO	4	47	73
JULIO	4	47	73

CASTILLA LA NUEVA			
MES	ESTABLECIMIENTOS DE ALOJAMIENTO Y HOSPEDAJE	HABITACIONES	CAMAS
MAYO	5	83	133
JULIO	7	106	172

CUBARRAL			
MES	ESTABLECIMIENTOS DE ALOJAMIENTO Y HOSPEDAJE	HABITACIONES	CAMAS
MAYO	4	38	67
JULIO	4	38	67



CUMARAL			
MES	ESTABLECIMIENTOS DE ALOJAMIENTO Y HOSPEDAJE	HABITACIONES	CAMAS
MAYO	9	117	245
JULIO	11	134	305

FUENTE DE ORO			
MES	ESTABLECIMIENTOS DE ALOJAMIENTO Y HOSPEDAJE	HABITACIONES	CAMAS
MAYO	1	30	41
JULIO	1	30	41

GRANADA			
MES	ESTABLECIMIENTOS DE ALOJAMIENTO Y HOSPEDAJE	HABITACIONES	CAMAS
MAYO	17	339	468
JULIO	20	414	564

GUAMAL			
MES	ESTABLECIMIENTOS DE ALOJAMIENTO Y HOSPEDAJE	HABITACIONES	CAMAS
MAYO	14	194	393
JULIO	15	209	417

LA MACARENA			
MES	ESTABLECIMIENTOS DE ALOJAMIENTO Y HOSPEDAJE	HABITACIONES	CAMAS
MAYO	4	61	79
JULIO	5	81	119

PUERTO GAITAN			
MES	ESTABLECIMIENTOS DE ALOJAMIENTO Y HOSPEDAJE	HABITACIONES	CAMAS
MAYO	60	1154	1593
JULIO	69	1296	1791

PUERTO LLERAS			
MES	ESTABLECIMIENTOS DE ALOJAMIENTO Y HOSPEDAJE	HABITACIONES	CAMAS
MAYO	5	75	97
JULIO	6	83	107



PUERTO LOPEZ			
MES	ESTABLECIMIENTOS DE ALOJAMIENTO Y HOSPEDAJE	HABITACIONES	CAMAS
MAYO	22	400	599
JULIO	34	626	1006

PUERTO RICO			
MES	ESTABLECIMIENTOS DE ALOJAMIENTO Y HOSPEDAJE	HABITACIONES	CAMAS
MAYO	2	21	28
JULIO	3	35	45

RESTREPO			
MES	ESTABLECIMIENTOS DE ALOJAMIENTO Y HOSPEDAJE	HABITACIONES	CAMAS
MAYO	14	309	767
JULIO	19	413	894

SAN CARLOS DE GUAROA			
MES	ESTABLECIMIENTOS DE ALOJAMIENTO Y HOSPEDAJE	HABITACIONES	CAMAS
MAYO	3	38	49
JULIO	3	38	49

SAN MARTIN			
MES	ESTABLECIMIENTOS DE ALOJAMIENTO Y HOSPEDAJE	HABITACIONES	CAMAS
MAYO	7	94	203
JULIO	13	141	292

VILLAVICENCIO			
MES	ESTABLECIMIENTOS DE ALOJAMIENTO Y HOSPEDAJE	HABITACIONES	CAMAS
MAYO	199	4084	7380
JULIO	232	4616	8400

VISTA HERMOSA			
MES	ESTABLECIMIENTOS DE ALOJAMIENTO Y HOSPEDAJE	HABITACIONES	CAMAS
MAYO	1	31	35
JULIO	1	31	35



TOTALES			
MES	ESTABLECIMIENTOS DE ALOJAMIENTO Y HOSPEDAJE	HABITACIONES	CAMAS
MAYO	423	7877	13498
JULIO	506	9201	15828

Para el mes de JULIO la capacidad de establecimientos de alojamiento en los distintos municipios del Departamento del Meta aumento pasando de 7877 habitaciones en el mes de mayo a 9201 en el mes de JULIO, las camas disponibles para el mes de mayo eran 13498 y para el mes de JULIO fueron de 15.828 camas disponibles, este aumento de igual forma con los prestadores se debe a la actualización del registro nacional de turismo (RNT) que se está logrando con la capacitación a prestadores desarrolladas en los distintos municipios del departamento. Para el año 2012 se tenían inscritos 581 prestadores, para el 2013 eran 534 y de lo que va corrido de año 2014 van 633 prestadores turísticos con su respectivo registro nacional de turismo.

COMPARATIVO PRESTADORES TURISTICOS CON REGISTRO NACIONAL DE TURISMO.		
AÑO 2012	AÑO 2013	JULIO 2014
581	534	633

Tabla 15. Comparativo años 2012/2013/2014
Fuente. Cámara de Comercio Villavicencio, Ministerio CIT

ESTABLECIMIENTOS NUEVOS

La CAMARA DE COMERCIO DE VILLAVICENCIO y EL MINISTERIO DE COMERCIO, INDUSTRIA Y TURISMO, con la información brindada en lo que va corrido del año hasta el mes de JULIO se han registrado 110 establecimientos nuevos, en el 2013 se registraron 148 establecimientos en todo el año.

ESTABLECIMIENTOS NUEVOS	
AÑO 2013	AÑO 2014
148	110

Tabla 16. Establecimientos Nuevos 2012/2013/2014
Fuente. Cámara de Comercio Villavicencio, Ministerio CIT

SHIRLEY PAOLA GIRALDO G.
CARLOS ANDRES RESTREPO R.
observatorio@turismometa.gov.co