



# Boletín informativo 3° Trimestre 2016

( JULIO - AGOSTO -  
SEPTIEMBRE )

# SISTEMA DE INFORMACION TURISTICA DEL META



Parque las Malocas 2016 – fotografía Liliam Ruiz.

# Ocupación hotelera Villavicencio

VILLAVICENCIO										
COMPARATIVO OCUPACION HOTELERA						VARIACION				
	AÑO 2012	AÑO 2013	AÑO 2014	AÑO 2015	AÑO 2016		% Variacion 2016 - 2015	% Variacion 2016 - 2014	% Variacion 2016 - 2013	% Variacion 2016 - 2012
ENERO	57,00	65,00	70,00	68,00	69,00		1,47	-1,43	6,15	21,05
FEBRERO	37,00	55,00	67,00	39,00	38,00		-2,56	-43,28	-30,91	2,70
MARZO	42,00	58,00	70,00	40,00	58,25		45,63	-16,79	0,43	38,69
ABRIL	54,20	77,00	69,00	60,00	42,23		-29,62	-38,80	-45,16	-22,08
MAYO	40,59	40,00	62,00	62,30	60,00		-3,69	-3,23	50,00	47,82
JUNIO	43,39	77,00	72,00	76,85	78,54		2,20	9,08	2,00	81,01
JULIO	43,50	55,00	65,00	62,50	63,80		2,08	-1,85	16,00	46,67
AGOSTO	38,49	30,00	65,00	59,65	57,32		-3,91	-11,82	91,07	48,92
SEPTIEMBRE	23,78	38,00	60,00	57,80	55,84		-3,39	-6,93	46,95	134,82

# Ocupación hotelera Villavicencio

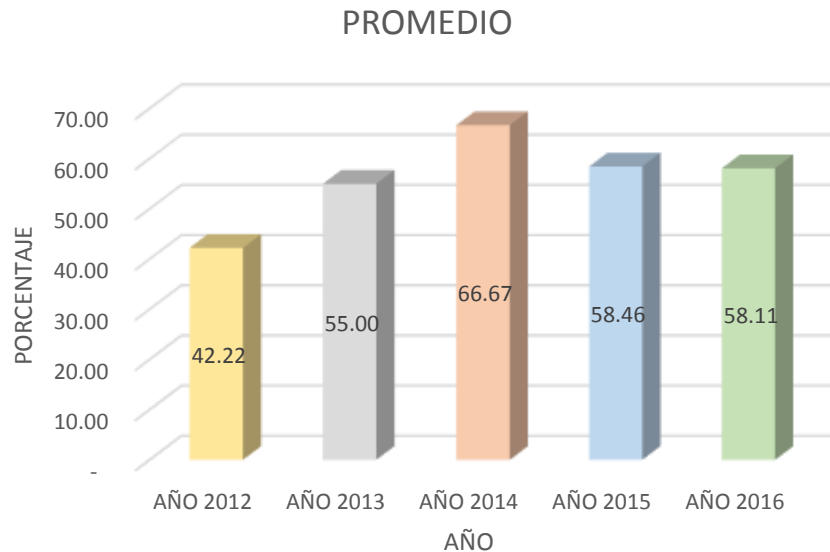

Fuente: Hoteles Villavicencio

De lo que va corrido del año 2016 el promedio de ocupación hotelera en la ciudad capital del departamento es de 58,11% tan solo disminuyendo en un 0,35% con respecto al 2015, el mes del año 2016 que tuvo mayor ocupación es junio de 2016.

# Ocupación hotelera Municipios con SITUR META

## Ocupación turística Departamento del Meta

### Promedio Enero- Septiembre

Municipio	PROMEDIO 2014	PROMEDIO 2015	PROMEDIO 2016
Acacias	57,1	53,4	55,7
Barranca de Upia	43,1	39,3	41,5
Cabuyaro	43,1	40,8	39,2
Castilla la Nueva	64,2	53,9	54,3
Cubarral	29,1	31,8	32,2
Cumaral	47,1	44,1	46,5
Fuente de Oro	32,9	31,1	33,1
Granada	62,3	59,8	61,5
Guamal	32,7	32,4	35,4
La Macarena	37,8	32,0	37,5
Lejanias	24,6	31,3	41,4
Puerto Gaitan	61,7	51,7	48,1
Puerto Lleras	34,1	40,3	38,9
Puerto Lopez	45,0	40,8	44,3
Puerto Rico	23,2	37,2	37,2
Restrepo	42,2	43,3	46,7
San Carlos de Guaroa	33,1	33,7	35,9
San Juan de Arama	27,2	30,6	32,1
San Martin	41,2	38,7	44,1
Vista Hermosa	28,9	30,3	32,0
Promedio	40,5	39,8	41,9

Fuente: Hoteles del Meta

# Ocupación hotelera Municipios con SITUR META SISTEMA DE INFORMACIÓN TURÍSTICA

## Ocupación turística Departamento del Meta

### Promedio Enero- Septiembre

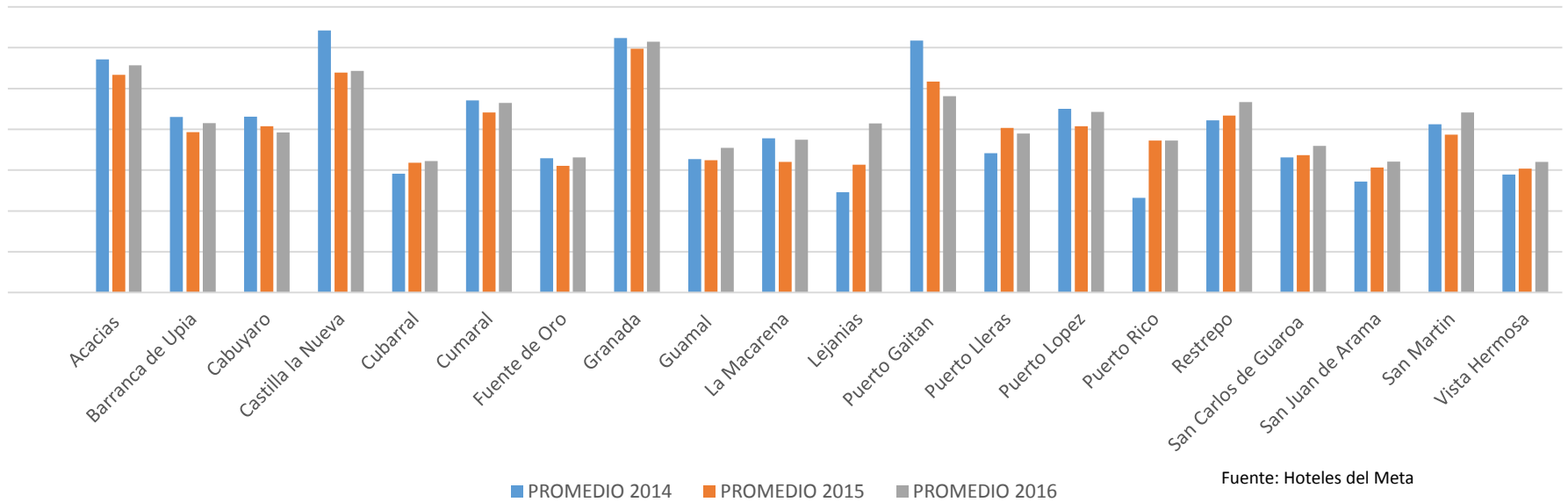

De lo que va corrido del año 2016 el promedio de ocupación hotelera como Acacias, Castilla la nueva, Cumaral, Granada, Puerto López, Restrepo y San Martín mantiene un buen promedio durante los años analizados, se debe resaltar que Puerto Gaitán recae mes a mes y año tras año por la caída del petróleo en la zona, Municipios como Lejanías y la Macarena repuntan año a año.

# Trafico vehicular Bogotá - Villavicencio

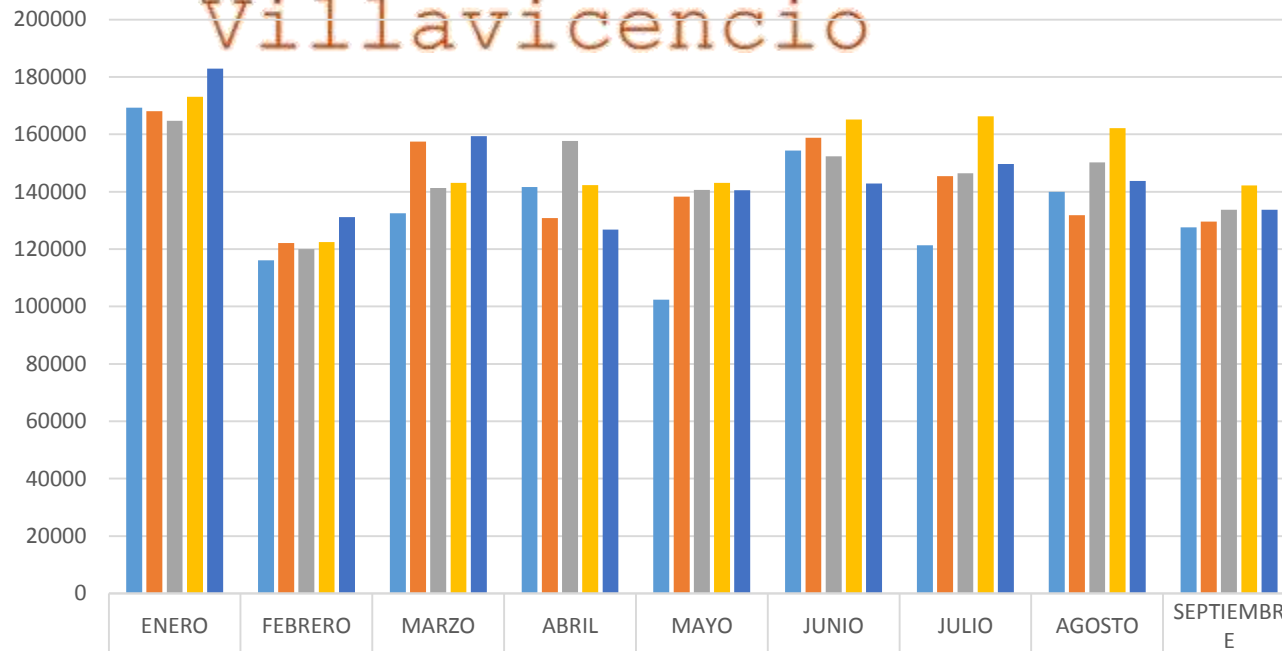

	ENERO	FEBRERO	MARZO	ABRIL	MAYO	JUNIO	JULIO	AGOSTO	SEPTIEMBRE
BOGOTA – VILLAVICENCIO TOTAL 2012	169334	116101	132510	141628	102446	154380	121297	139978	127601
BOGOTA – VILLAVICENCIO TOTAL 2013	168060	122117	157485	130807	138260	158831	145395	131848	129559
BOGOTA – VILLAVICENCIO TOTAL 2014	164700	120057	141308	157711	140652	152353	146397	150281	133763
BOGOTA – VILLAVICENCIO TOTAL 2015	173154	122474	143071	142307	143066	165142	166253	162142	142207
BOGOTA – VILLAVICENCIO TOTAL 2016	182910	131211	159359	126863	140588	142831	149697	143778	133755

■ BOGOTA – VILLAVICENCIO TOTAL 2012 ■ BOGOTA – VILLAVICENCIO TOTAL 2013 ■ BOGOTA – VILLAVICENCIO TOTAL 2014

■ BOGOTA – VILLAVICENCIO TOTAL 2015 ■ BOGOTA – VILLAVICENCIO TOTAL 2016

# TRAFICO CASETAS INTERDEPARTAMENTALES

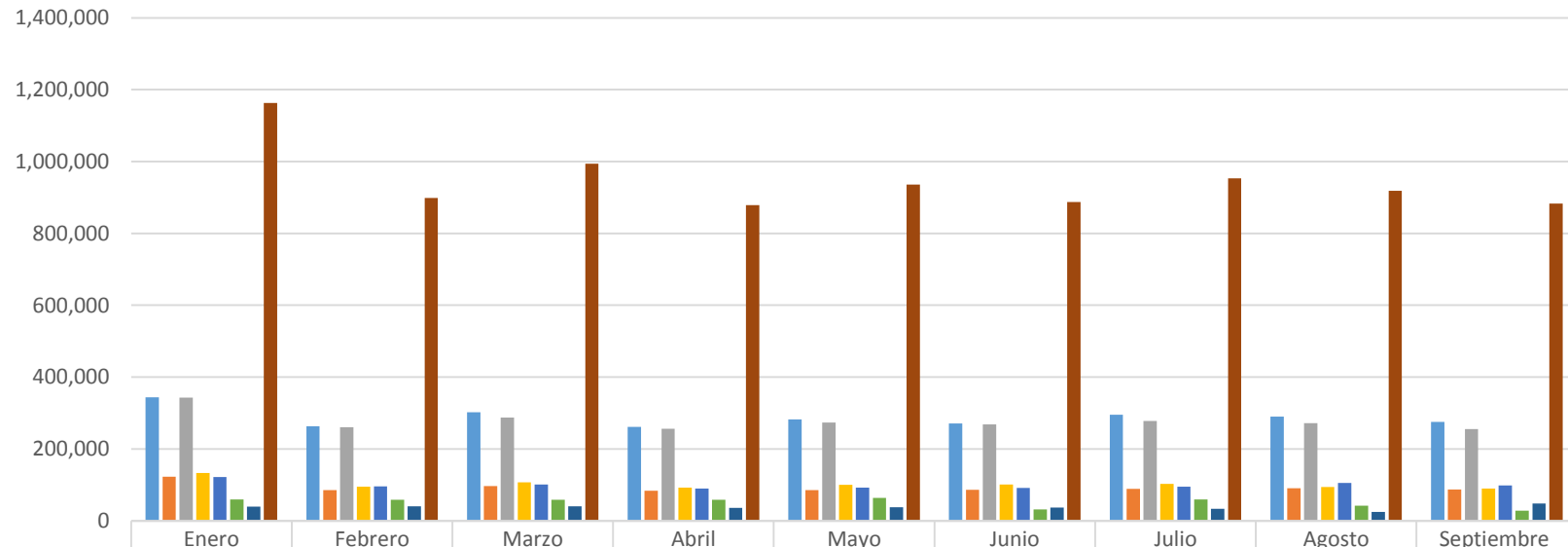

	Enero	Febrero	Marzo	Abril	Mayo	Junio	Julio	Agosto	Septiembre
■ PTE. AMARILLO	343,383	263,257	302,219	261,428	282,668	271,290	295,371	290,176	275,589
■ VERACRUZ	122,715	85,834	97,087	83,956	85,356	86,725	89,109	90,817	87,291
■ OCOA	343,303	260,550	287,434	256,123	273,551	268,507	278,264	271,862	255,681
■ IRACA	133,083	95,187	107,072	92,505	99,765	101,356	102,774	94,307	90,026
■ LIBERTAD	122,073	95,485	101,485	89,833	92,784	91,569	94,790	105,443	98,559
■ CASETABLA	59,480	58,356	58,271	58,387	63,512	31,567	59,167	41,706	28,405
■ YUCAO	39,165	40,195	40,067	36,108	37,848	36,663	33,408	24,634	47,891
■ TOTAL	1,163,202	898,864	993,635	878,340	935,484	887,677	952,883	918,945	883,442

■ PTE. AMARILLO ■ VERACRUZ ■ OCOA ■ IRACA ■ LIBERTAD ■ CASETABLA ■ YUCAO ■ TOTAL



# VISITANTES PROMEDIO

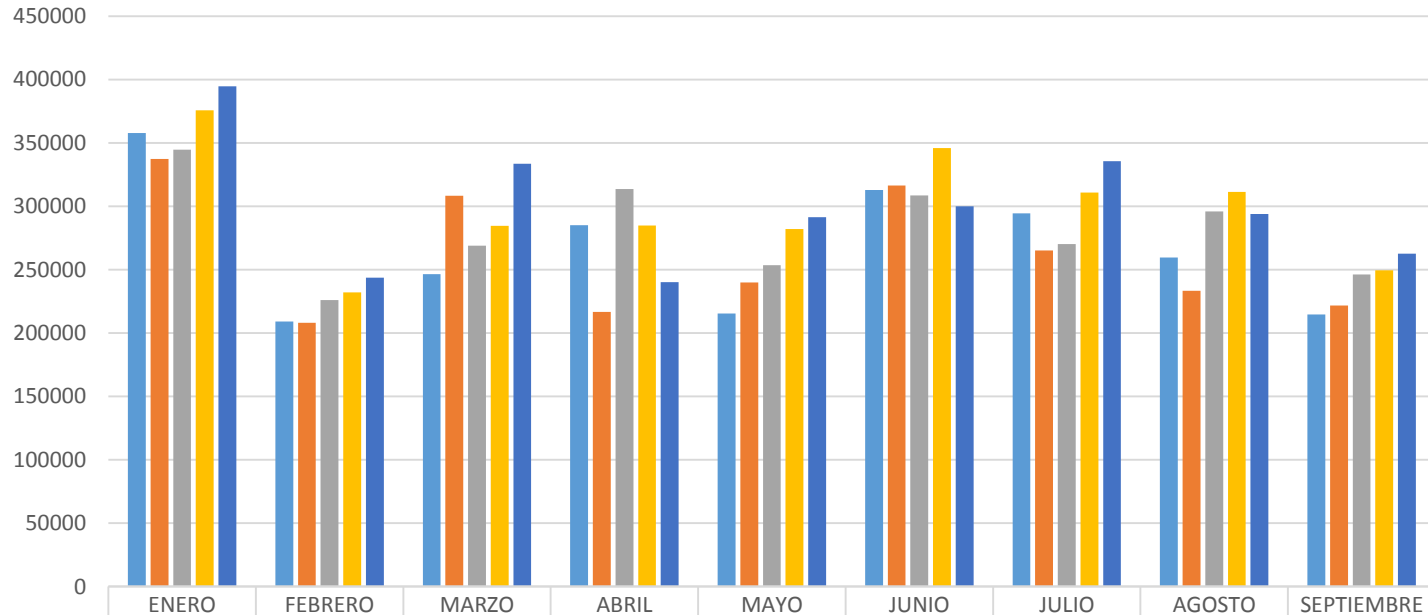

	ENERO	FEBRERO	MARZO	ABRIL	MAYO	JUNIO	JULIO	AGOSTO	SEPTIEMBRE
■ TURISTAS PROMEDIO AÑO 2012	357948	209103	246507	285168	215448	312792	294369	259530	214746
■ TURISTAS PROMEDIO AÑO 2013	337416	208098	308439	216747	239877	316338	265269	233451	221871
■ TURISTAS PROMEDIO AÑO 2014	344700	226137	269058	313659	253605	308517	270360	295935	246381
■ TURISTAS PROMEDIO AÑO 2015	375789	232035	284520	284799	282183	345984	310941	311424	249645
■ TURISTAS PROMEDIO AÑO 2016	394701	243840	333660	240171	291348	299937	335610	293892	262767

■ TURISTAS PROMEDIO AÑO 2012 ■ TURISTAS PROMEDIO AÑO 2013 ■ TURISTAS PROMEDIO AÑO 2014  
■ TURISTAS PROMEDIO AÑO 2015 ■ TURISTAS PROMEDIO AÑO 2016

# INGRESO PARQUES

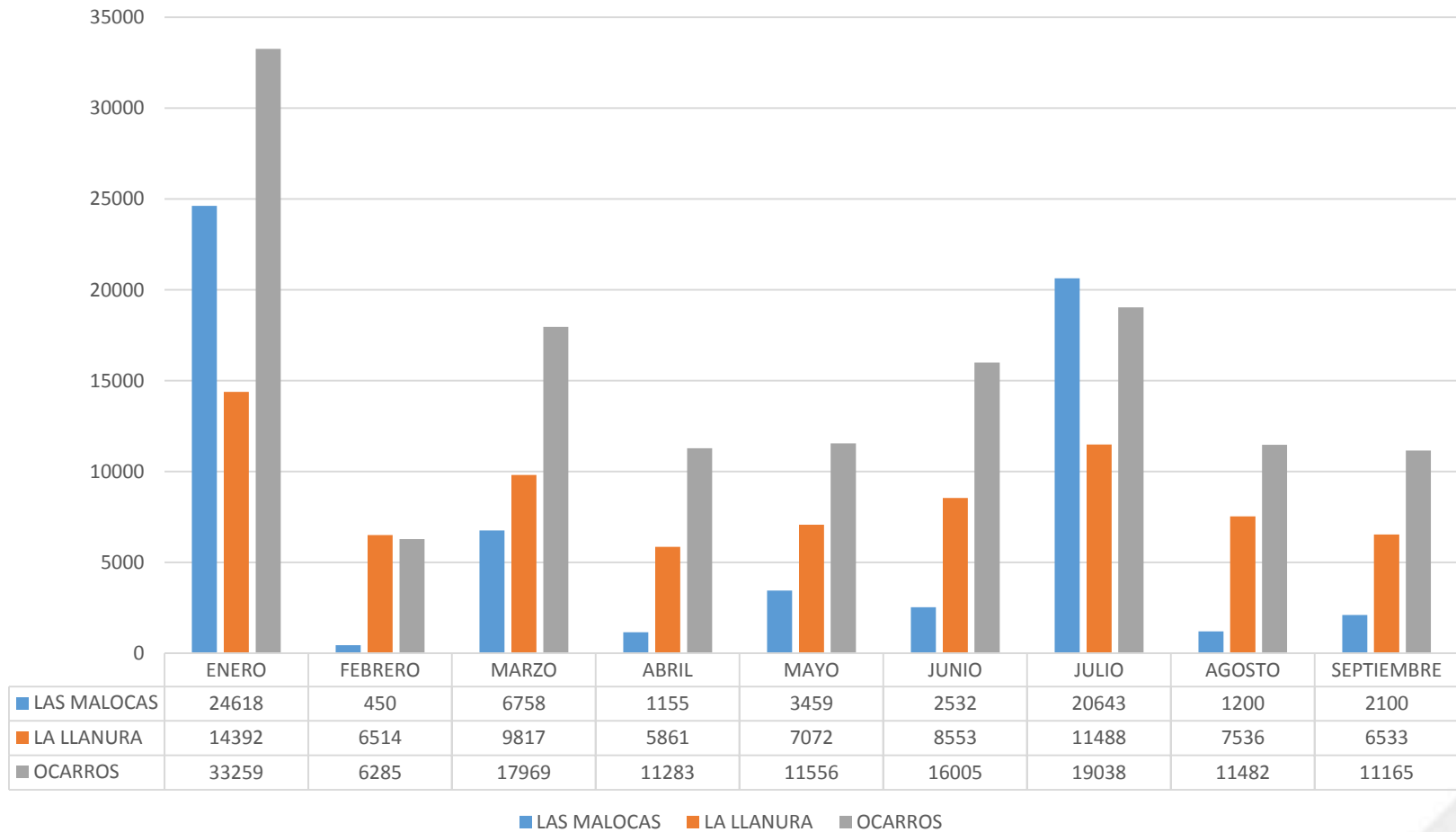

# ESTABLECIMIENTOS CON RNT

Según información brindada por CAMARA DE COMERCIO DE VILLAVICENCIO y el MINISTERIO DE COMERCIO INDUSTRIA Y TURISMO en el año 2016 se han actualizado 949 establecimientos activos con su respectivo registro nacional. Esto se debe a que han realizado las campañas de sensibilización por parte del Instituto de Turismo del Meta en los diferentes municipios. A continuación se muestra municipio por municipio los prestadores con RNT hasta el 31 de Diciembre de 2014 Y 2015 y HASTA NOVIEMBRE 2016:

ACACIAS	dic-14	dic-15	nov-16
ESTABLECIMIENTOS DE ALOJAMIENTO Y HOSPEDAJE	56	72	73
AGENCIAS DE VIAJE	2	2	2
TRANSPORTE TERRESTRE AUTOMOTOR ESPECIAL	0	0	1
TOTAL	58	74	76

BARRANCA DE UPIA	dic-14	dic-15	nov-16
ESTABLECIMIENTOS DE ALOJAMIENTO Y HOSPEDAJE	10	12	13
TOTAL	10	12	13

<b>CABUYARO</b>	dic-14	dic-15	nov-16
ESTABLECIMIENTOS DE ALOJAMIENTO Y HOSPEDAJE	6	8	7
<b>TOTAL</b>	<b>6</b>	<b>8</b>	<b>7</b>

<b>CASTILLA LA NUEVA</b>	dic-14	dic-15	nov-16
ESTABLECIMIENTOS DE ALOJAMIENTO Y HOSPEDAJE	7	12	14
<b>TOTAL</b>	<b>7</b>	<b>12</b>	<b>14</b>

<b>CUBARRAL</b>	dic-14	dic-15	nov-16
ESTABLECIMIENTOS DE ALOJAMIENTO Y HOSPEDAJE	4	7	10
AGENCIAS DE VIAJE	4	5	5
<b>TOTAL</b>	<b>8</b>	<b>12</b>	<b>15</b>

<b>CUMARAL</b>	dic-14	dic-15	nov-16
ESTABLECIMIENTOS DE ALOJAMIENTO Y HOSPEDAJE	12	15	17
<b>TOTAL</b>	<b>12</b>	<b>15</b>	<b>17</b>

<b>FUENTE DE ORO</b>	dic-14	dic-15	nov-16
ESTABLECIMIENTOS DE ALOJAMIENTO Y HOSPEDAJE	1	2	3
AGENCIAS DE VIAJE	1	1	1
<b>TOTAL</b>	<b>2</b>	<b>3</b>	<b>4</b>

<b>GRANADA</b>	dic-14	dic-15	nov-16
ESTABLECIMIENTOS DE ALOJAMIENTO Y HOSPEDAJE	22	26	31
AGENCIAS DE VIAJE	7	9	8
OPERADORES PROFESIONALES DE CONGRESOS, FERIAS Y CONVENCIONES	0	0	1
<b>TOTAL</b>	<b>29</b>	<b>35</b>	<b>40</b>

<b>GUAMAL</b>	dic-14	dic-15	nov-16
ESTABLECIMIENTOS DE ALOJAMIENTO Y HOSPEDAJE	17	19	23
AGENCIAS DE VIAJE	2	2	3
EMPRESA DE TRANSPORTE TERRESTRE AUTOMOTOR	0	1	1
<b>TOTAL</b>	<b>19</b>	<b>22</b>	<b>27</b>

<b>LA MACARENA</b>	dic-14	dic-15	nov-16
ESTABLECIMIENTOS DE ALOJAMIENTO Y HOSPEDAJE	5	12	20
AGENCIAS DE VIAJE	6	11	25
GUIAS DE TURISMO	13	13	18
<b>TOTAL</b>	<b>24</b>	<b>36</b>	<b>63</b>

<b>LEJANIAS</b>	dic-14	dic-15	nov-16
ESTABLECIMIENTOS DE ALOJAMIENTO Y HOSPEDAJE	0	1	2
AGENCIAS DE VIAJE	0	0	1
<b>TOTAL</b>	<b>0</b>	<b>1</b>	<b>3</b>

<b>PUERTO GAITAN</b>	dic-14	dic-15	nov-16
ESTABLECIMIENTOS DE ALOJAMIENTO Y HOSPEDAJE	84	79	69
EMPRESA DE TRANSPORTE TERRESTRE AUTOMOTOR	2	2	3
AGENCIAS DE VIAJE	0	3	3
<b>TOTAL</b>	<b>86</b>	<b>84</b>	<b>75</b>

<b>PUERTO LLERAS</b>	dic-14	dic-15	nov-16
ESTABLECIMIENTOS DE ALOJAMIENTO Y HOSPEDAJE	6	6	5
AGENCIAS DE VIAJE	0	0	1
<b>TOTAL</b>	<b>6</b>	<b>6</b>	<b>6</b>

<b>PUERTO LOPEZ</b>	dic-14	dic-15	nov-16
ESTABLECIMIENTOS DE ALOJAMIENTO Y HOSPEDAJE	30	37	35
OPERADORES PROFESIONALES DE CONGRESOS, FERIAS Y CONVENCIONES	1	1	0
OFICINA DE REPRESENTACION TURÍSTICA	1	1	1
AGENCIAS DE VIAJE	0	2	0
PARQUES TEMÁTICOS	0	0	1
<b>TOTAL</b>	<b>32</b>	<b>41</b>	<b>37</b>

<b>PUERTO RICO</b>	dic-14	dic-15	nov-16
ESTABLECIMIENTOS DE ALOJAMIENTO Y HOSPEDAJE	5	5	6
<b>TOTAL</b>	<b>5</b>	<b>5</b>	<b>6</b>

<b>RESTREPO</b>	dic-14	dic-15	nov-16
ESTABLECIMIENTOS DE ALOJAMIENTO Y HOSPEDAJE	25	29	35
AGENCIAS DE VIAJE	1	1	1
ESTABLECIMIENTO DE GASTRONOMIA Y SIMILARES	2	2	2
<b>TOTAL</b>	<b>28</b>	<b>32</b>	<b>38</b>

<b>SAN CARLOS DE GUAROA</b>	dic-14	dic-15	nov-16
ESTABLECIMIENTOS DE ALOJAMIENTO Y HOSPEDAJE	5	5	5
<b>TOTAL</b>	<b>5</b>	<b>5</b>	<b>5</b>

<b>SAN JUAN DE ARAMA</b>	dic-14	dic-15	nov-16
ESTABLECIMIENTOS DE ALOJAMIENTO Y HOSPEDAJE	2	1	1
AGENCIAS DE VIAJE	1	1	2
<b>TOTAL</b>	<b>3</b>	<b>2</b>	<b>3</b>

SAN MARTIN	dic-14	dic-15	nov-16
ESTABLECIMIENTOS DE ALOJAMIENTO Y HOSPEDAJE	14	14	14
AGENCIAS DE VIAJE	1	1	1
TOTAL	15	15	15

VILLAVICENCIO	dic-14	dic-15	nov-16
ESTABLECIMIENTOS DE ALOJAMIENTO Y HOSPEDAJE	245	305	327
AGENCIAS DE VIAJE	74	95	109
ARRENDADORES DE VEHICULOS PARA TURISMO NACIONAL E INTERNACIONAL	1	2	3
EMPRESA DE TRANSPORTE TERRESTRE AUTOMOTOR	4	7	8
EMPRESAS CAPTADORAS DE AHORRO PARA VIAJES Y DE SERVICIOS TURISTICOS	1	1	1
ESTABLECIMIENTO DE GASTRONOMIA Y SIMILARES	5	5	10
GUIAS DE TURISMO	8	4	3
OFICINA DE REPRESENTACION TURISTICA	7	6	7
OPERADORES PROFESIONALES DE CONGRESOS, FERIAS Y CONVENCIONES	1	1	2
OPERADORA DE CHIVAS	0	1	1
PROMOTORA Y COMERCIALIZADORA	0	1	2
TOTAL	354	428	473



VISTA HERMOSA	dic-14	dic-15	nov-16
ESTABLECIMIENTOS DE ALOJAMIENTO Y HOSPEDAJE	7	9	9
AGENCIAS DE VIAJE	0	0	2
TRANSPORTE TERRESTRE AUTOMOTOR ESPECIAL	0	0	1
<b>TOTAL</b>	<b>7</b>	<b>9</b>	<b>12</b>

TOTALES	dic-14	dic-15	nov-16
ESTABLECIMIENTOS DE ALOJAMIENTO Y HOSPEDAJE	563	676	719
AGENCIAS DE VIAJE	98	133	164
ARRENDADORES DE VEHICULOS PARA TURISMO NACIONAL E INTERNACIONAL	1	2	3
EMPRESA DE TRANSPORTE TERRESTRE AUTOMOTOR	6	9	14
EMPRESAS CAPTADORAS DE AHORRO PARA VIAJES Y DE SERVICIOS TURISTICOS	1	1	1
ESTABLECIMIENTO DE GASTRONOMIA Y SIMILARES	7	7	12
GUIAS DE TURISMO	21	17	21
OFICINA DE REPRESENTACION TURISTICA	8	6	8
OPERADORES PROFESIONALES DE CONGRESOS, FERIAS Y CONVENCIONES	2	2	3
OPERADORA DE CHIVAS	0	1	1
PROMOTORA Y COMERCIALIZADORA	0	1	2
PARQUES TEMATICOS	0	0	1
<b>TOTAL</b>	<b>717</b>	<b>855</b>	<b>949</b>

Para el año 2016 se actualizaron 949 prestadores aumentando en gran numero hoteles y agencias de viaje, por lo que el departamento se constituye y fortalece día a día en uno de los mas importantes a nivel internacional y nacional en turismo.

# Establecimientos Nuevos

La CAMARA DE COMERCIO DE VILLAVICENCIO y EL MINISTERIO DE COMERCIO, INDUSTRIA Y TURISMO, con la información brindada en el año 2016 se han registrado 94 establecimientos nuevos, en el 2013 se registraron 148 establecimientos, en el 2014 fueron 183 y en el año 2015 138 en todo el año, lo cual indica un aumento de oferta de prestadores de servicios turísticos dentro del departamento del Meta.

ESTABLECIMIENTOS NUEVOS			
AÑO 2013 A DICIEMBRE	AÑO 2014 A DICIEMBRE	AÑO 2015 A DICIEMBRE	AÑO 2016 A NOVIEMBRE
148	183	138	94



SITUR Meta



[observatorio@turismometa.gov.co](mailto:observatorio@turismometa.gov.co)



[@obsturma](https://twitter.com/obsturma)

Informe realizado y proyectado por:  
**CARLOS ANDRES RESTREPO ROJAS**