REPÚBLICA DE COLOMBIA

GOBERNACIÓN DEPARTAMENTO DEL META

VISIÓN SIN LIMITES

DEPARTAMENTO ADMINISTRATIVO NACIONAL DE ESTADÍSTICA - DANE

INSTITUTO GEOGRÁFICO AGUSTÍN CODAZZI

SUBDIRECCIÓN DE GEOGRAFÍA

DIVISIÓN DE ORDENAMIENTO TERRITORIAL

CUENCAS HIDROGRÁFICAS

CONVENIO INTERADMINISTRATIVO SUSCRITO ENTRE EL INSTITUTO GEOGRÁFICO AGUSTÍN CODAZZI No 612/2003 Y EL DEPARTAMENTO DEL META No 388/2003

2004

ESCALA 1:500.000

10 0 10 20 30 40 Km.

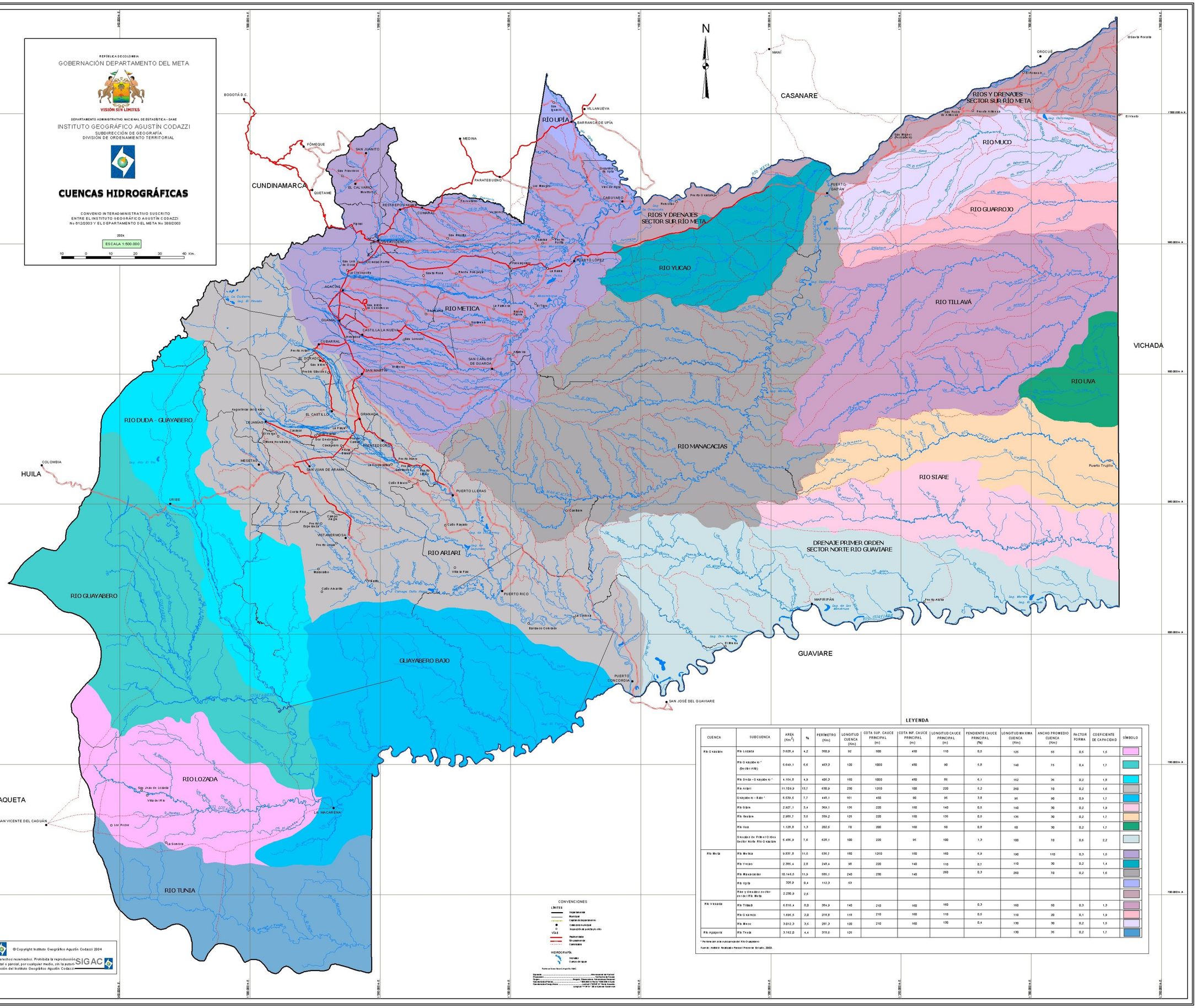

LEYENDA

CUENCA	SUBCUENCA	AREA (Km²)	%	PERÍMETRO (Km)	LONGITUD CUENCA (Km)	COTA SUP. CAUCE PRINCIPAL (m)	COTA INF. CAUCE PRINCIPAL (m)	LONGITUD CAUCE PRINCIPAL (m)	PENDIENTE CAUCE PRINCIPAL (%)	LONGITUD MAXIMA CUENCA (Km)	ANCHO PROMEDIO CUENCA (Km)	FACTOR FORMA	COEFICIENTE DE CAPACIDAD	SÍMBOLO
Río Guayabero	Río Lozada	3.628,4	4,2	360,9	92	500	450	110	0,5	125	65	0,5	1,5	
	Río Guayabero * (Sector Alto)	5.649,1	6,6	463,3	120	1000	450	90	5,8	140	15	0,4	1,7	
	Río Duda - Guayabero *	4.154,8	4,9	406,3	150	1000	450	85	6,1	152	35	0,2	1,8	
	Río Ariari	11.709,9	13,7	670,9	230	1250	100	220	5,2	250	70	0,2	1,6	
	Guayabero - Bajo *	6.539,5	7,7	448,1	161	450	90	95	3,8	95	90	0,9	1,7	
	Río Guaru	2.927,1	3,4	369,1	135	220	150	140	0,5	140	30	0,2	1,9	
	Río Guejar	2.965,7	3,5	339,2	125	220	150	135	0,5	135	30	0,2	1,7	
	Río Uva	1.128,8	1,3	202,5	70	200	160	50	0,8	50	30	0,2	1,7	
	Drenajes de Primer Orden Sector Norte Río Guaviare	6.456,9	7,6	628,1	100	220	95	100	1,3	100	70	0,6	2,2	
Río Meta	Río Metica	9.837,8	11,5	536,2	150	1250	150	160	6,9	190	110	0,3	1,5	
	Río Yucao	2.395,4	2,8	248,4	95	220	140	110	0,1	110	30	0,2	1,4	
	Río Manacacías	10.146,5	11,9	685,1	240	230	140	260	0,3	260	70	0,2	1,6	
	Río Upía	326,9	0,4	112,3	53									
	Río y Drenajes sector sur del Río Meta	2.230,9	2,6											
Río Vichada	Río Tillavá	6.816,4	8,0	384,9	140	210	160	160	0,3	160	60	0,3	1,3	
	Río Guarrojo	1.695,5	2,0	210,8	110	210	160	110	0,5	110	20	0,1	1,9	
	Río Muco	3.012,3	3,5	281,3	120	210	160	130	0,4	130	30	0,2	1,5	
Río Apaporis	Río Traíra	3.762,0	4,4	310,5	125					130	35	0,2	1,7	

* Pertenecen a la subcuenca del Río Guayabero

Fuente: Análisis Realizado Parques Nacionales Naturales, 2003.

CONVENCIONES

LÍMITES: Departamental; Municipal; Capital de departamento; Cabecera municipal; Inspección de policía y corregimiento

VÍAS: Pavimentada; Sin pavimentar; Carreteable

HIDROGRAFÍA: Drenaje; Cuerpo de agua

Fuente de Datos: Base Cartográfica IGAC.

Elipsoide: Internacional de Hayford
Datum: Bogotá, Observatorio Astronómico Nacional
Origen: Bogotá, Observatorio Astronómico Nacional
Coordenadas Planas: MAGNA Colombia 1996 Gauss Kruger
Coordenadas Geográficas: Latitud "0" Longitud "0" Sistema Sexagesimal
Longitud "0" de la Ciudad de Bogotá

© Copyright Instituto Geográfico Agustín Codazzi 2004

Derechos reservados. Prohibida la reproducción total o parcial, por cualquier medio, sin la autorización del Instituto Geográfico Agustín Codazzi

SIGAC

Volver a Texto

Volver a Índice

Salir