



INFORME No. 007

MES DE ABRIL 2014

OBSERVATORIO TURÍSTICO DEL META

PARQUE LAS MALOCAS VILLAVICENCIO





PARQUE TEMATICO MALOCAS VILLAVICENCIO

PARQUE Las Malocas

JUNTOS CONSTRUYENDO
GOBERNACIÓN DEL META

INSTITUTO DE TURISMO DEL META | **meta** | CO

Escuelas:
Vaquería - Folclor

Shows:
Trabajo de llano - Equino
Gastronomía
Arte y cultura
Teatro - Cuenteros
Títeres - Juegos de pueblo

¡Vive lo nuevo! 10:00 a.m.
sábados, domingos y festivos a 5:00 p.m.

www.turismometa.gov.co

El parque temático Las Malocas es una muestra de nuestra historia. Es un acercamiento a la cultura de los llanos, en un ambiente rodeado de la flora exótica de la región y una variada muestra de ejemplares bovinos, equinos y especies menores.

Durante los fines de semana y en festivos, el parque Las Malocas ofrece muestras de trabajo de llano, vaquería, joropo, artesanías entre otros.

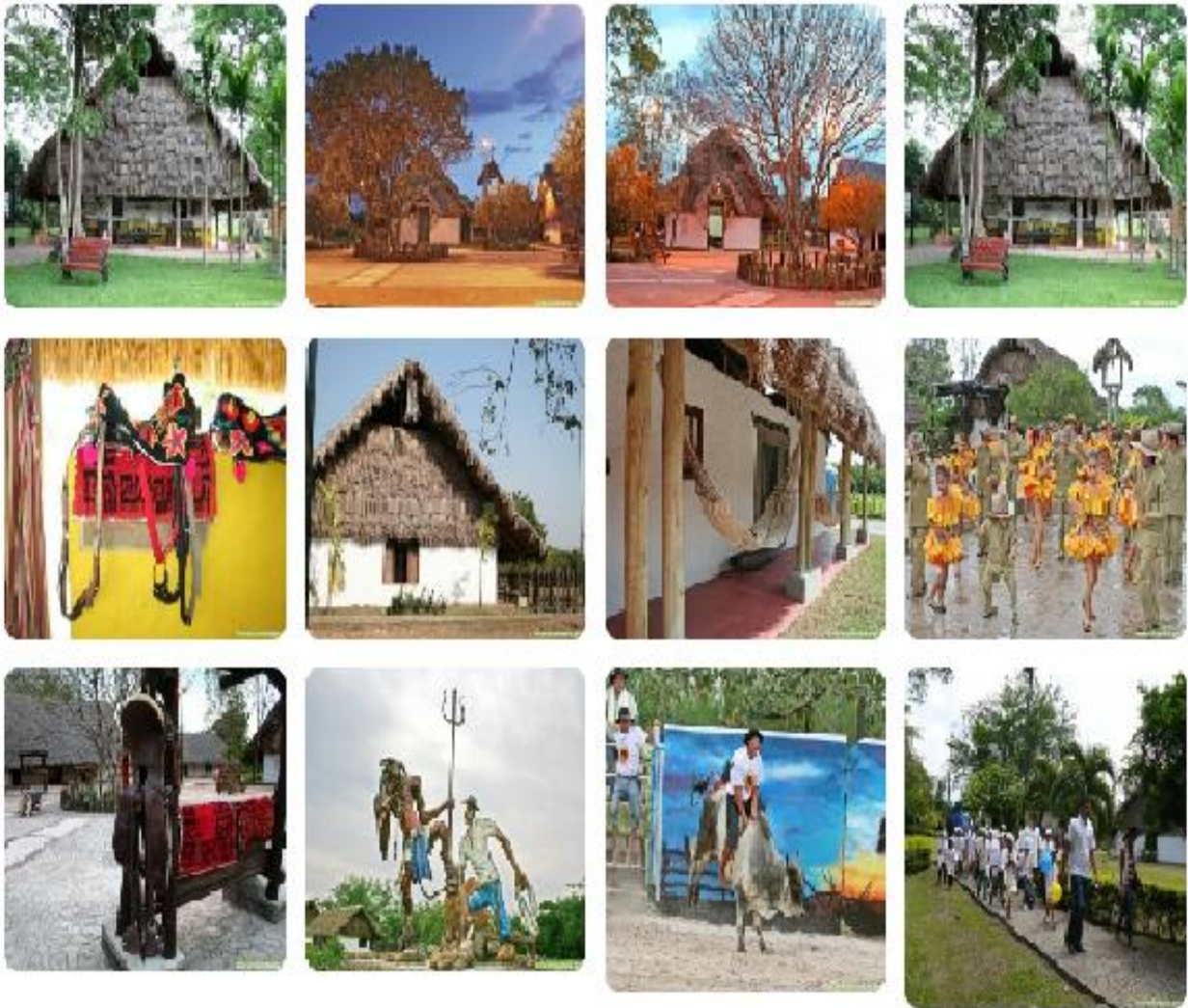

En este parque encontramos la manga de coleo “Benedicto Cely”, herrería, caballerizas, el hato Santa Helena y el Caserío Llanero” al que tenemos acceso pasando por el sendero de mitos y leyendas del llano: la pata sola, el silbón, Florentino y el diablo, la llorona, Juan machete, la bola de fuego, el ánima de Santa Helena y la madre monté. Excelente espacio para realizar eventos empresariales y sociales. Allí mismo se puede disfrutar de muestras de coleo y folclor, cabalgata ecológica y restaurante.



IINFORME MES DE ABRIL OCUPACION HOTELERA

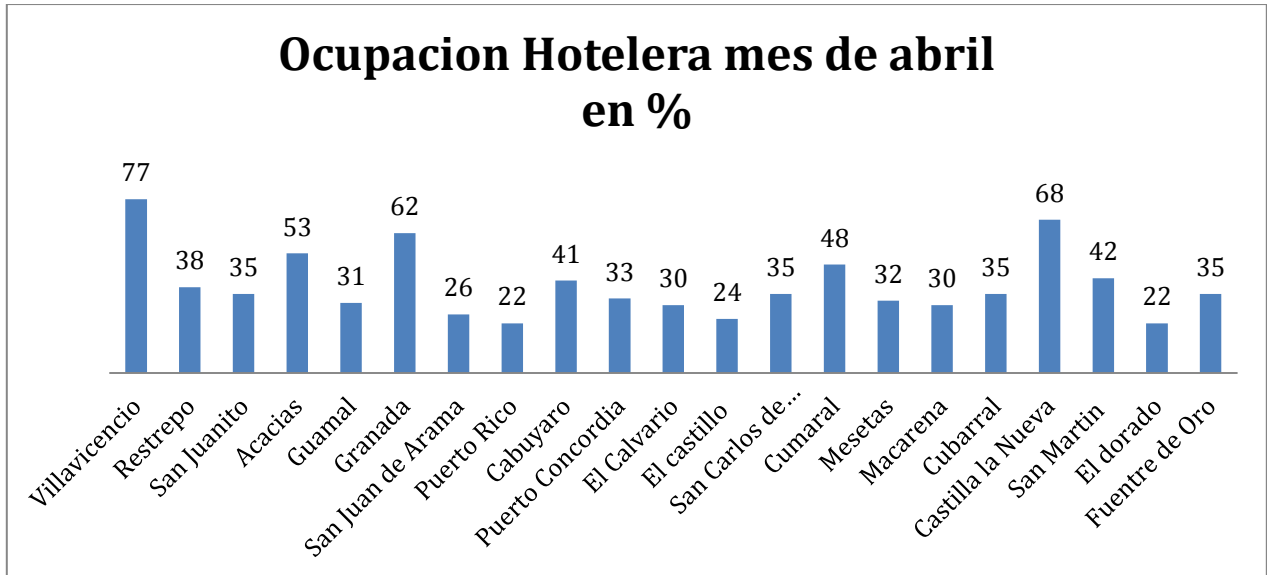

Grafica 1. Ocupación mes de abril en %
Fuente: Hoteles y Gestores municipales

En el mes de abril la ocupación hotelera dentro de los 21 municipios a los cuales se les realiza el seguimiento por medio de los gestores turísticos refleja que los municipios de Villavicencio, Acacias, Granada, Cabuyaro, Cumaral, Castilla la nueva y San Martin superan el 40 % de ocupación durante todo el mes de febrero, San Jun de Arama, Puerto Rico, El Castillo y el Dorado no superan el 30% de ocupación durante este mes. Municipios como Restrepo, San Juanito, Guamal, Puerto Concordia, El Calvario, San Carlos de Guaroa, Mesetas, Macarena, Cubarral y Fuente de Oro la ocupación para este mes estuvo entre el 30% y el 40%.

Los ocho municipios (Pto. Gaitán, Pto López, Mapiripan, Puerto Lleras, Uribe, Lejanías, Barranca de Upia, Vista Hermosa) los cuales no se les está realizando análisis es debido a que no se tienen el contacto o el gestor de dicho municipio el cual facilite la información, se está trabajando para poder obtener dicha información lo más pronto posible y así poder actualizar la ocupación hotelera en todo el departamento. por lo anterior se pueden adicionar dos datos importantes, el promedio de ocupación con los 21 municipios analizados es de 39% en el mes de Abril



OCUPACION FINCAS TURISTICAS

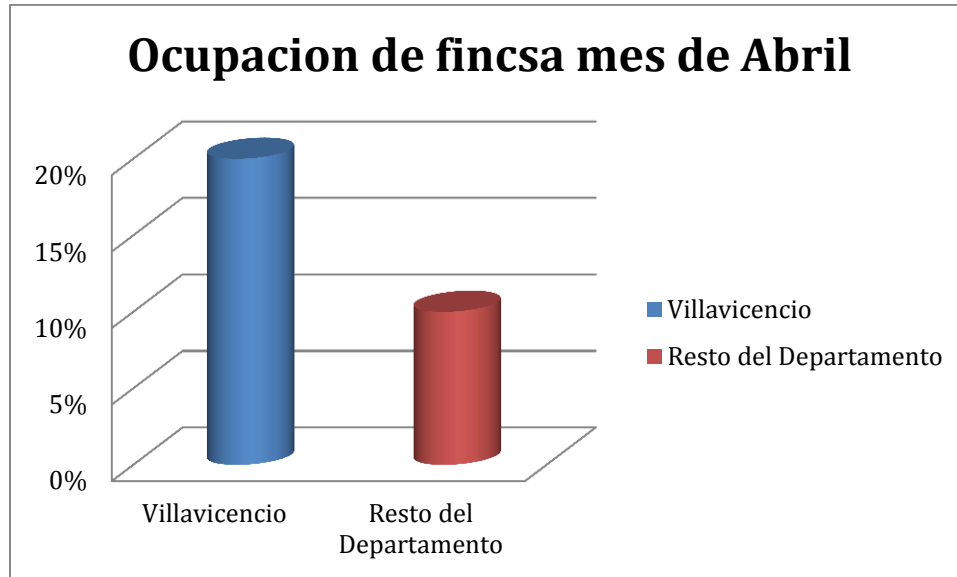

Grafica 2. Ocupación Fincas
Fuente: Fincas y Eventos

Ocupacion en fincas	
Villavicencio	20%
Resto del Departamento	10%
Total	30%

Tabla 1. Ocupación Fincas
Fuente: Fincas y Eventos

Según la información brindada por fincas y eventos, la ocupación en fincas alrededor de la ciudad de Villavicencio en el mes de abril, teniendo en cuenta que se celebró la semana santa fue del 20% y en el resto del Departamento del 10% para un total del 30 % en el Departamento del Meta.

El sector de fincas está buscando estrategias para solucionar la ocupación en las fincas turísticas en el Departamento del Meta ya que el porcentaje de ocupación es muy bajo.



**OCUPACION COMPARATIVA MES A MES
AÑO 2014**

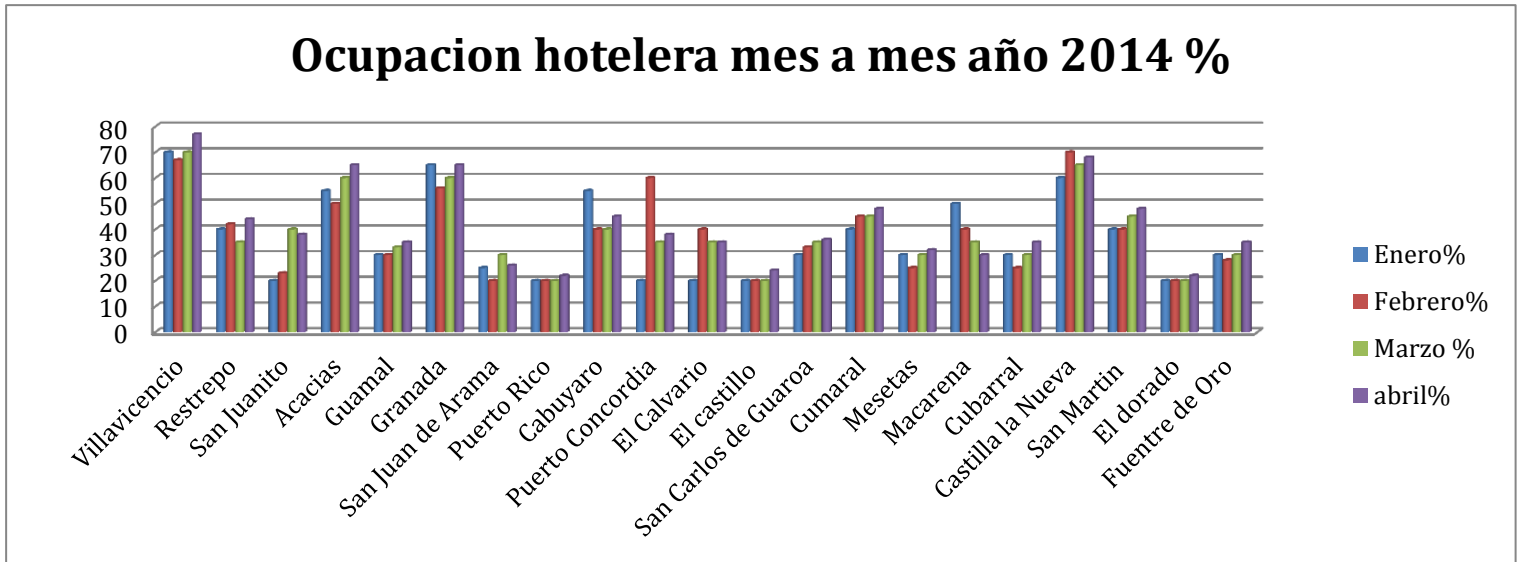

Gráfica 3. Comparativo mes a mes año 2014
Fuente: Hoteles y Gestores Municipales

En la gráfica anterior se observa el comportamiento que ha tenido la ocupación hotelera en los 21 municipios del Departamento del Meta mes a mes del año 2014, teniendo como puntos altos y que se mantienen cada mes los municipios de Villavicencio, Acacias, Granada, Cabuyaro, Cumaral, Castilla la Nueva y San Martin. Adicionalmente en la mayoría de los municipios se nota un aumento en el mes de abril comparado con los otros meses por la celebración de la semana santa en este mes. Los municipios que tienen el menor promedio de ocupación de lo que va corrido del año son Puerto rico, El Castillo y el Dorado.



CONSOLIDADO I SEMESTRE AÑO 2014

Ocupación hotelera	Enero%	Febrero%	Marzo %	abril%	promedio %
Villavicencio	70	67	70	77	69
Restrepo	40	42	35	44	39
San Juanito	20	23	40	38	28
Acacias	55	50	60	65	55
Guamal	30	30	33	35	31
Granada	65	56	60	65	60
San Juan de Arama	25	20	30	26	25
Puerto Rico	20	20	20	22	20
Cabuyaro	55	40	40	45	45
Puerto Concordia	20	60	35	38	38
El Calvario	20	40	35	35	32
El castillo	20	20	20	24	20
San Carlos de Guaroa	30	33	35	36	33
Cumaral	40	45	45	48	43
Mesetas	30	25	30	32	28
Macarena	50	40	35	30	42
Cubarral	30	25	30	35	28
Castilla la Nueva	60	70	65	68	65
San Martin	40	40	45	48	42
El dorado	20	20	20	22	20
Fuente de Oro	30	28	30	35	29
Total	36,7	37,8	38,7	41,3	37,7

Tabla 2. Consolidado I trimestre año 2014
Fuente: Hoteles y Gestores Turísticos

Para lo que va corrido del año 2014 el promedio total de ocupación es del 37,7 % siendo el mes de abril el de mayor promedio con un 41,3%



OCUPACION SEMANA SANTA 2014

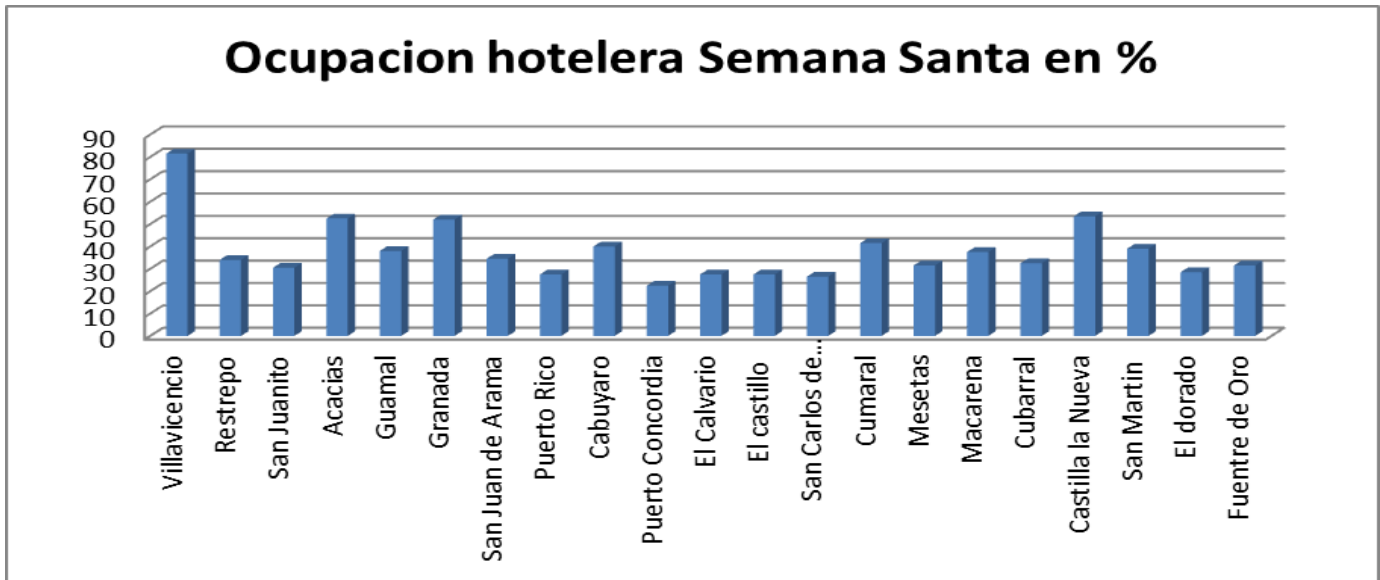

Grafica 4. Ocupación semana santa.
Fuente: Hoteles y Gestores Turísticos

En la gráfica anterior se muestra el promedio de ocupación durante la semana santa que comprendido desde el 11 al 19 de abril, para este análisis se dividió en dos etapas, desde el viernes 11 al miércoles 16 de abril y la otra parte desde el jueves santo 17 al sábado 19 de abril.

Los municipios de Villavicencio, Acacias, Granada y Castilla la nueva superan el 50 % de ocupación en la semana santa. Adicionalmente los municipios de Restrepo, Guamal, San Juan de Arama, Cabuyaro, Cumaral, Mesetas, Macarena, Cubarral, San Martin y Fuente de oro superan el 30% de ocupación durante esta semana, el resto de los municipios no alcanzan un porcentaje de ocupación de más del 30%.



OCUPACION HOTELERA SEMANA SANTA EN %

OCUPACION SEMANA SANTA	Viernes 11 a miércoles 16 de abril 2014	jueves 17 al sábado 19 de abril	Promedio
Villavicencio	73	90	82
Restrepo	30	38	34
San Juanito	26	35	30,5
Acacias	45	60	52,5
Guamal	33	43	38
Granada	40	64	52
San Juan de Arama	30	39	34,5
Puerto Rico	25	30	27,5
Cabuyaro	38	42	40
Puerto Concordia	20	25	22,5
El Calvario	25	30	27,5
El castillo	25	30	27,5
San Carlos de Guaroa	25	28	26,5
Cumaral	35	48	41,5
Mesetas	30	33	31,5
Macarena	30	45	37,5
Cubarral	30	35	32,5
Castilla la Nueva	45	62	53,5
San Martín	35	43	39
El dorado	25	32	28,5
Fuente de Oro	28	35	31,5
Total	33	42,2	37,6

Tabla 3. Consolidado ocupación Semana Santa
Fuente: Hoteles y Gestores Turísticos

El promedio total de la ocupación hotelera durante la semana santa fue del 37,6% en los 21 municipios del Departamento del Meta en los cuales se recolecta información.



**FLUJO VEHICULAR
EJE VIAL Bogotá - Villavicencio**

Para el análisis del ingreso de vehículos a la capital del Departamento del Meta en el mes de Abril, sub dividiremos en Tres categorías el Flujo, CATEGORIA 1 (Automóviles camperos y camionetas) CATEGORIA II (buses) y CATEGORIAS III, IV,V, VI, VII (camiones pequeños de 2 ejes, camiones grandes de 2 ejes, camiones de 3,4,5,6 o más ejes), dicho análisis aportara un dato más real del posible ingreso de turistas al departamento del Meta por este eje Vial.

ABRIL	CATEGORIAS			TOTAL
	I	II	III,IV,V,VI,VII	
Flujo Vehicular	104.653	5.237	47.622	157.512

**Tabla 4. Flujo Vehicular Mes de ABRIL
Fuente: COVIANDES**

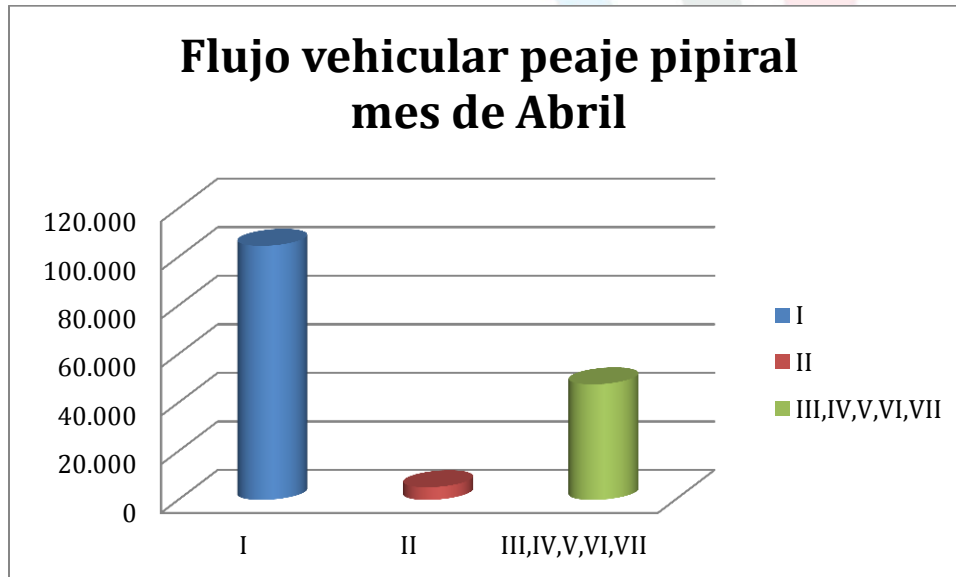

**Grafica 5. Flujo Vehicular mes de abril
Fuente: COVIANDES**



En total por el peaje de pipiral en el mes de abril ingresaron 157.512 vehículos representados en un 66% de categoría I, un 4% de categoría II y el restante 30% a las categorías II, III, IV, V, VI, VII.

CATEGORIAS		
I	II	III,IV,V,VI,VII
104.553	5.237	47.622
66%	4%	30%

Tabla 5. Flujo Vehicular Mes de Abril
Fuente: COVIANDES

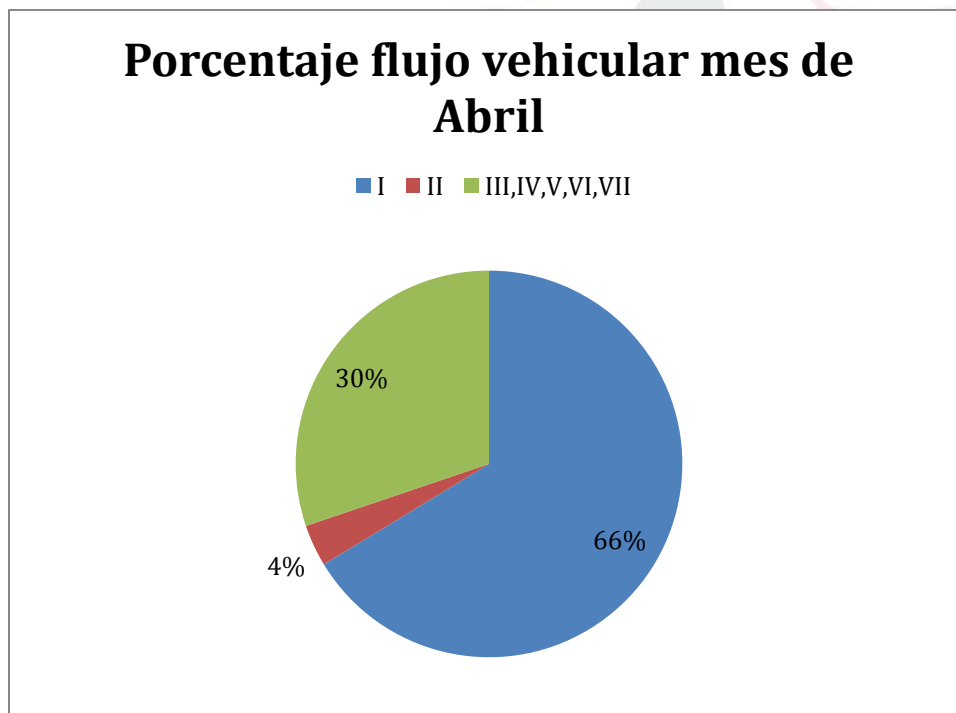

Grafica 6. Porcentaje de ingreso de vehículos en el mes de Abril
Fuente: COVIANDES



**CONSOLIDADO MES A MES INGRESO DE VEHICULOS
EJE VIAL BOGOTA - VILLAVICENCIO**

	CATEGORIA			TOTAL
	I	II	III,IV,V,VI,VII	
ENERO	114.900	5.944	43.856	164.700
FEBRERO	75.379	4.227	40.451	120.057
MARZO	89.869	4.821	46.801	141.491
ABRIL	104.553	5237	47622	157.512
TOTAL	384701	20229	178730	583760

**Tabla 6.consolidado Mes a Mes año 2014
Fuente: COVIANDES**

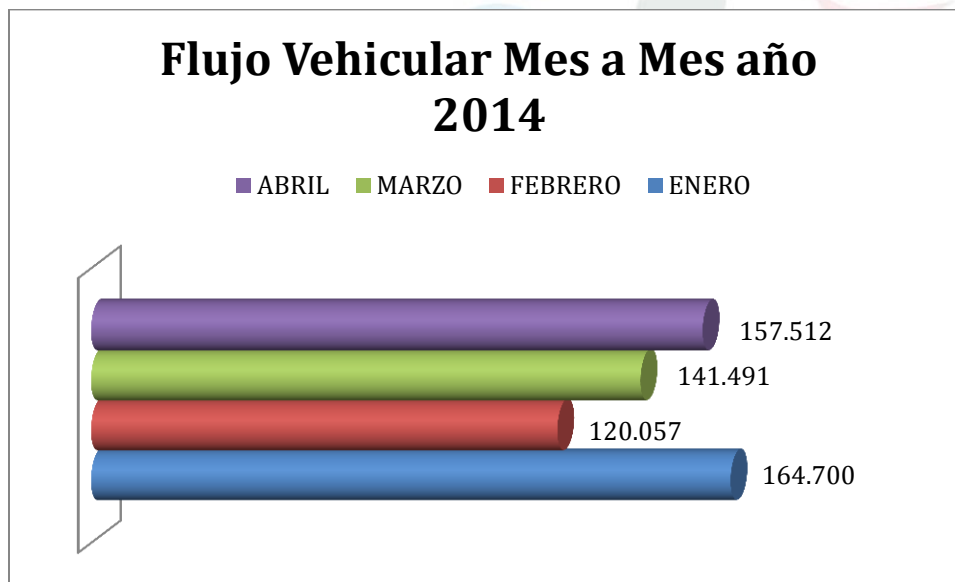

**Grafica 7. Flujo Vehicular mes a mes año 2014
Fuente: COVIANDES**

Durante los cuatro mes que van del año 2014 han pasado por la caseta del peaje de pipiral 583760vehículos de todas las categorías, subdivididas en 384.701 para la categoría I, 20.229 Categoría II y 178.730 de las categorías III,IV,V,VI,VII.

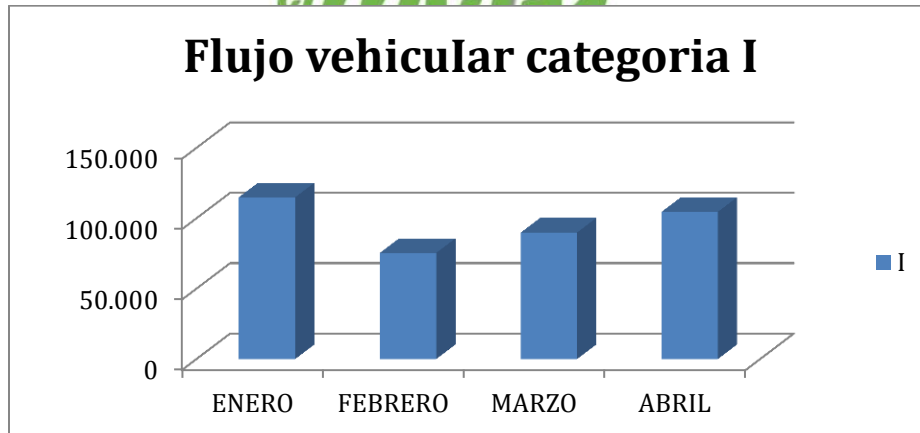

Grafica 8. Ingreso vehicular categoría I 2014
Fuente: COVIANDES

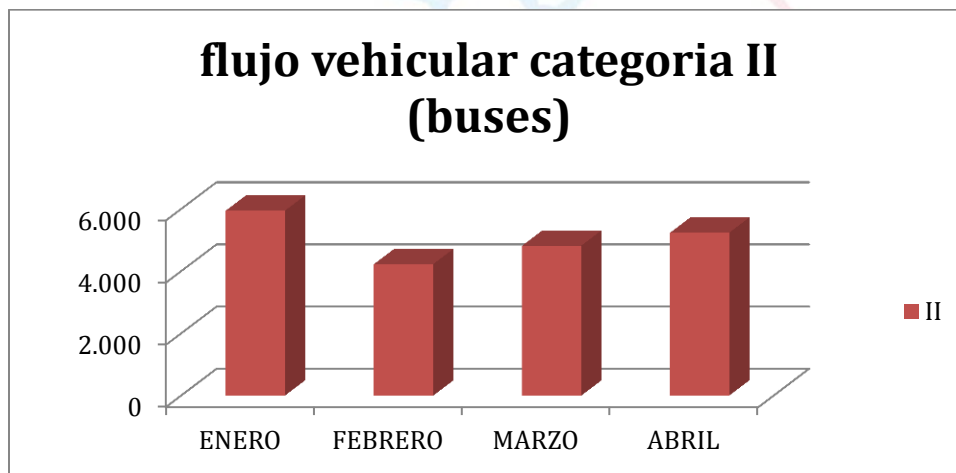

Grafica 9. Flujo categoría II año 2014
Fuente: COVIANDES

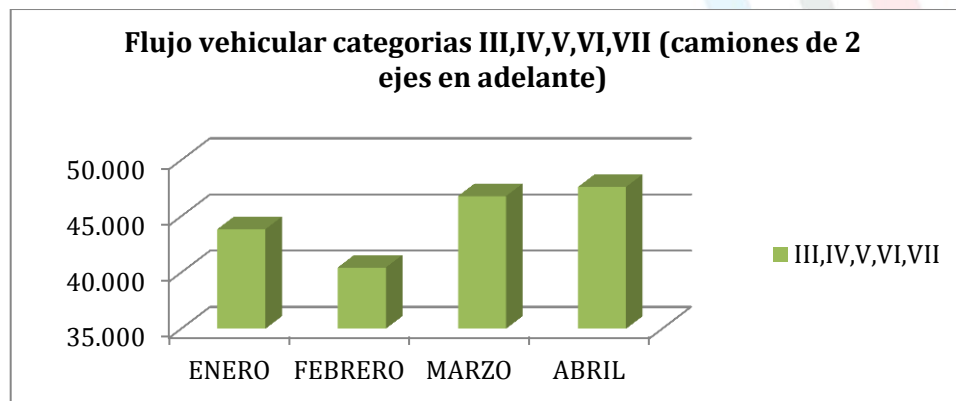

Grafica 10. Flujo categoría III, IV, V, VI, VII año 2014
Fuente: COVIANDES



**FLUJO VEHICULAR
MALLA VIAL DEPARTAMENTO DEL META**

Para el análisis del flujo vehicular por las diferentes carreteras del Departamento del Meta se debe tener en cuenta que la caseta de cobro ubicada en Vanguardia termino su concesión y no se tendrá reporte de los vehículos que transiten por allí, esto para la comparación con años anteriores.

AUTOPISTAS DE LOS LLANOS S. A.				
CONSOLIDADO TRÁFICO REAL MENSUAL POR ESTACIÓN				
ENERO/FEBRERO/MARZO/ABRIL				
ESTACION DE PEAJE	TRAFICO NETO			
	<i>(Incluye Evasores, no Incluye Ley 787)</i>			
	Enero	Febrero	Marzo	Abril
PTE. AMARILLO	309.310	238.818	266.103	270.077
VERACRUZ	119.287	89.186	95.434	96.102
OCOA	308.399	225.764	258.720	265.990
IRACA	111.389	82.277	89.367	92.371
LIBERTAD	144.266	115.859	132.180	127.516
TOTAL	992.651	751.904	841.804	852.056

Tabla 7. Consolidado tráfico mensual peaje interdepartamentales año 2014
Fuente: Autopistas del Llano S.A

El mes de abril representa el segundo flujo de vehículos por todas las casetas de peajes ubicadas en el departamento del Meta. En las casetas de Pte. Amarillo y Ocoa Respectivamente. Fue el mayor flujo y la de iraca el mas bajo.



ANALISIS CASETA POR CASETA

PEAJE OCOA

	CATEGORIAS			
ABRIL	I	II	III,IV,V,VI,VII	TOTAL
Flujo Vehicular	215.017	5.221	45.752	265.990

Tabla 8. Consolidado tráfico mensual peaje Ocoa mes de abril 2014

Fuente: Autopistas del Llano S.A

Por el peaje ubicado hacia el municipio de Acacias en el mes de abril del 2014 transitaron 265.990 vehículos presentando uno de los mayores flujos de lo que va corrido del año. Esta cifra corresponde a un 31.2% del flujo que en el mes de abril recorrió las carreteras del departamento del Meta.

Flujo Vehicular peaje Ocoa mes de abril 2014

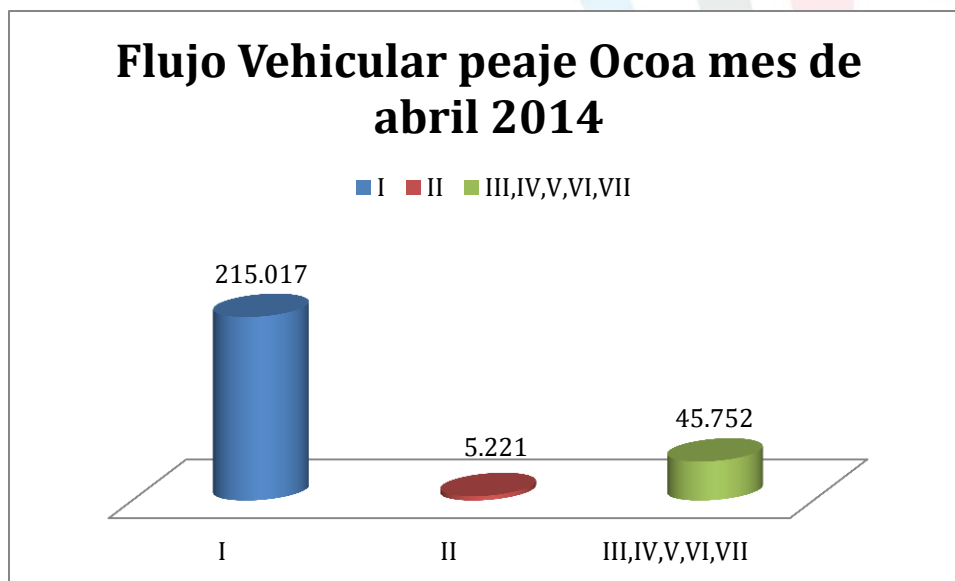

Grafica 11. Flujo vehicular peaje ocoa mes de abril 2014

Fuente: Autopistas del Llano S.A



PEAJE IRACA

ABRIL	CATEGORIAS			TOTAL
	I	II	III,IV,V,VI,VII	
Flujo Vehicular	69.471	3.629	19.271	92.371

Tabla 9. Trafico peaje iraca mes de abril
Fuente: Autopistas del Llano S.A

En el mes de Abril por el peaje iraca se movilizaron 92.371 vehículos representados en un 11% en el total de vehículos movilizadoss en las carreteras del Departamento. Adicionalmente se debe tener en cuenta que se movilizaron 19271 vehículos de carga pesada representados en un 2!% de los vehículos transitados por este peaje.

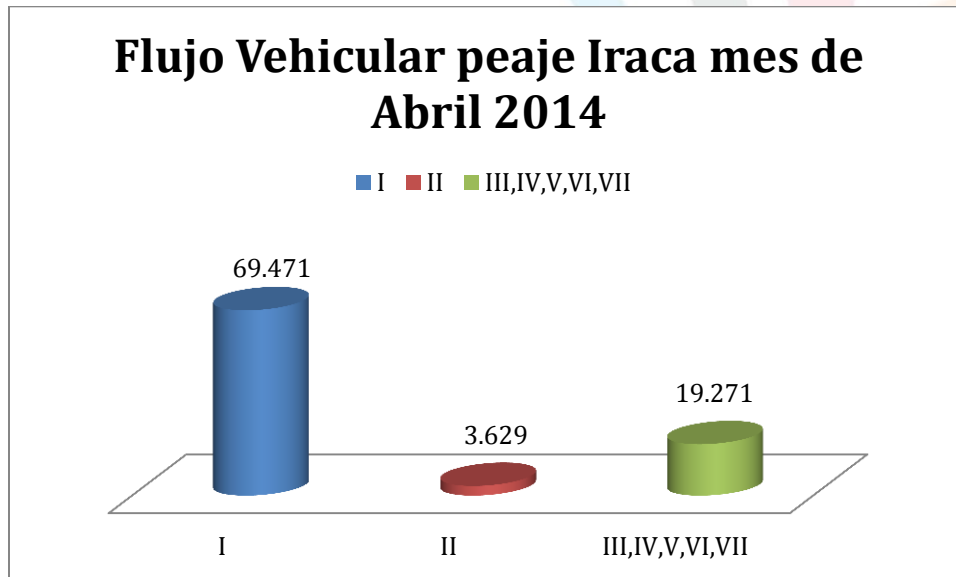

Grafica 12. Flujo vehicular peaje iraca mes de abril 2014
Fuente: Autopistas del Llano S.A



PEAJE PTE. AMARILLO

ABRIL	CATEGORIAS			TOTAL
	I	II	III,IV,V,VI,VII	
Flujo Vehicular	216.069	5.515	48.493	270.077

Tabla 10. Trafico peaje iraca mes de abril
Fuente: Autopistas del Llano S.A

En el mes de abril el peaje que conduce al municipio de Restrepo, peaje de PTE: Amarillo tuvo el mayor flujo vehicular en el mes de abril representado en un 32% del total de vehículos que transitaron por el Departamento del Meta. Los vehículos de categoría I (automóviles) representaron el 80% del flujo por esta caseta, buses y busetas el 2% y las categorías III,IV,V,VI y VII un 18% del flujo vehicular.

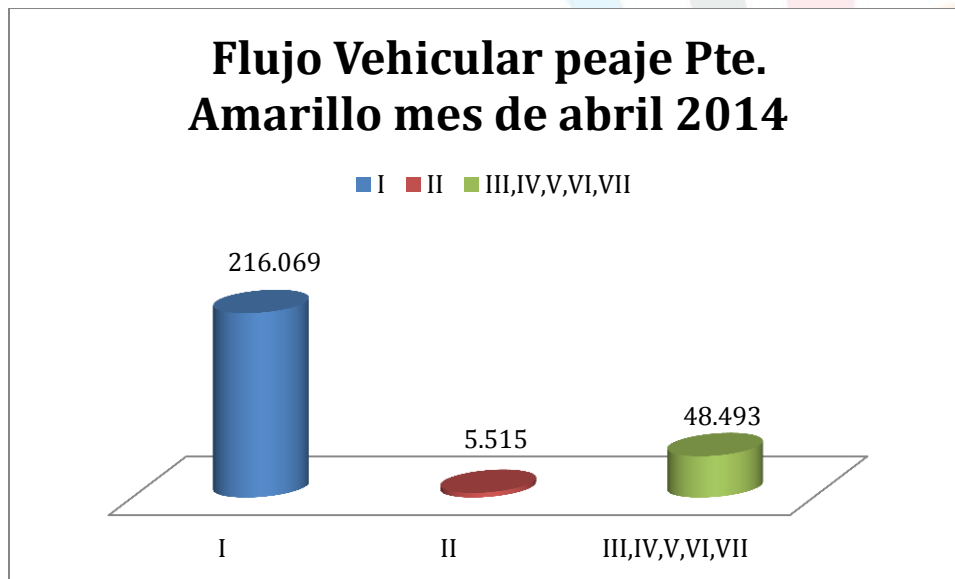

Grafica 13. Flujo vehicular peaje PTE Amarillo mes de abril 2014
Fuente: Autopistas del Llano S.A



PEAJE VERACRUZ

	CATEGORIAS			
ABRIL	I	II	III,IV,V,VI,VII	TOTAL
Flujo Vehicular	52.889	4.732	38.481	96.102

Tabla 11. Trafico peaje Veracruz mes de abril
Fuente: Autopistas del Llano S.A

Por el peaje de Veracruz en el mes de abril se movilizaron 96.102 vehículos representados en un 55% los automóviles o la categoría I, la categoría II un 5% y las categorías restantes representaron un 40% del flujo vehicular por esta caseta de la malla vehicular del Meta.

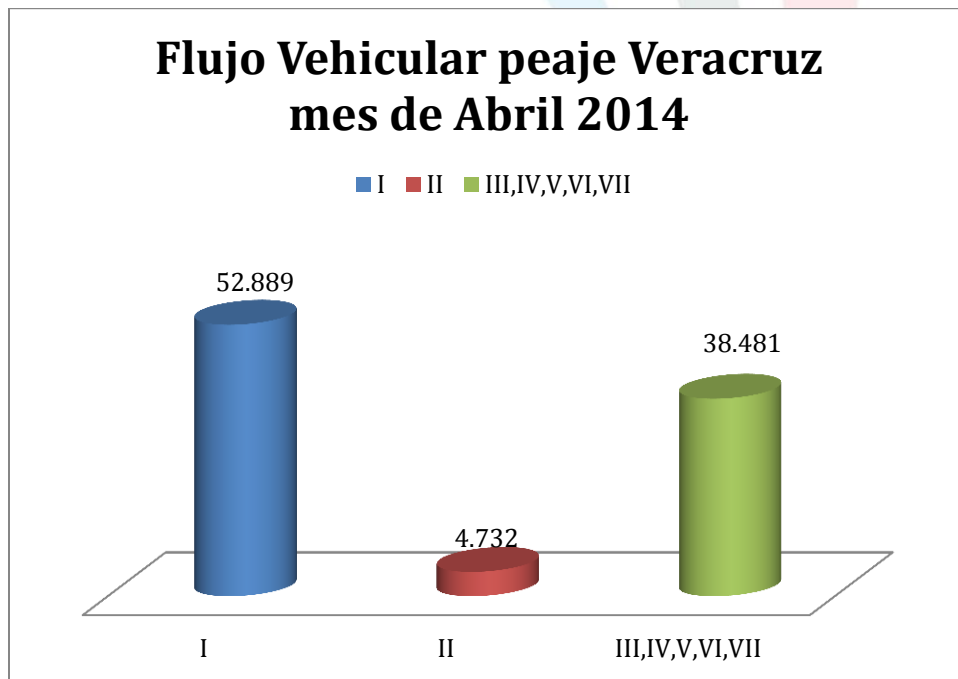

Grafica 14. Flujo vehicular peaje Veracruz mes de abril 2014
Fuente: Autopistas del Llano S.A



PEAJE LIBERTAD

	CATEGORIAS			
ABRIL	I	II	III,IV,V,VI,VII	TOTAL
Flujo Vehicular	78.751	6.091	42.674	127.516

Tabla 12. Trafico peaje libertada mes de abril
Fuente: Autopistas del Llano S.A

El flujo vehicular reportado en esta caseta fue de 127.515 correspondientes al 15% del total del flujo por los diferentes peajes en el mes de abril. Cabe resaltar que por este peaje hay gran flujo de vehículos de carga pesada representados en un 34% del flujo por este peaje. Adicionalmente el 62% corresponden a vehículos de categoría I y el restante porcentaje 6% corresponde a la categoría II.

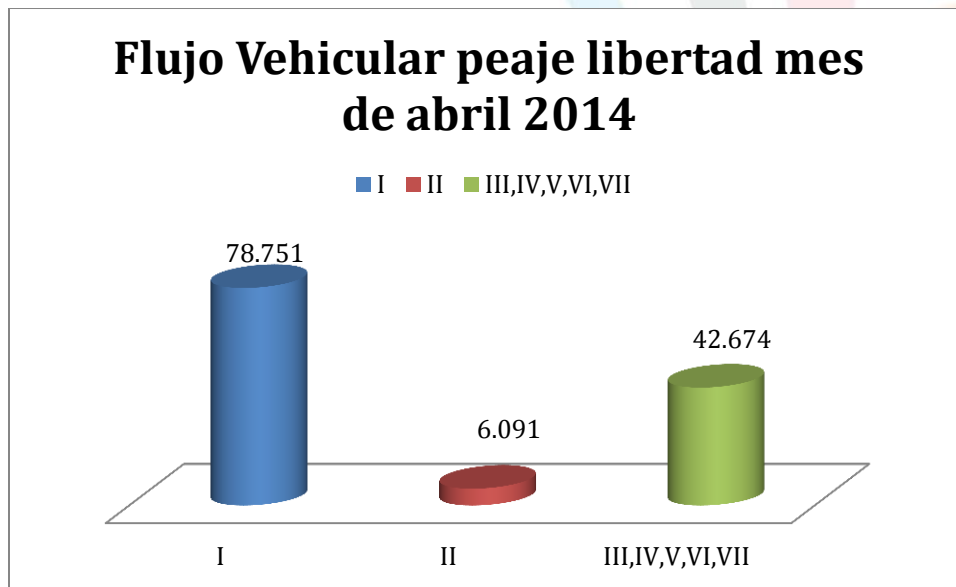

Grafica 15. Flujo vehicular peaje libertad mes de abril 2014
Fuente: Autopistas del Llano S.A



INGRESO DE EXTRANJEROS AL DEPARTAMENTO DEL META REPORTE MIGRACION COLOMBIA – REGIONAL META

abr-14	
NACIONALIDAD	CANTIDAD
ALEMANIA	3
ARGENTINA	15
AUSTRALIA	1
BRASIL	11
CHILE	2
CUBA	1
ECUADOR	6
EE.UU	16
ESLOVENIA	1
ESPAÑA	7
FRANCIA	1
GUATEMALA	1
HONDURAS	2
INGLATERRA	1
ISRAEL	1
JAPON	1
MEXICO	12
NICARAGUA	1
PANAMA	1
PERU	4
POLONIA	1
SUIZA	1
UGANDA	1
VENEZUELA	25
TOTAL	116

en la tabla anterior se muestra e ingreso de extranjeros a nuestro departamento por el aeropuerto vanguardia en el mes de abril del año 2014, presentando un ingreso menor comparado con los meses anteriores, y sigue siendo Venezuela el país que más visita nuestro departamento.

Tabla 13. Ingreso de extranjeros mes de abril
Fuente: aeropuerto vanguardia



INGRESO A PARQUES PARQUE OCARROS

El Bioparque los Ocarros propiedad de la gobernación del Meta es uno de los mayores atractivos en cuanto a parques del departamento, mes a mes miles de visitantes llegan a disfrutar del zoológico llanero, en el mes de abril el parque reporto ingresos de 19408 personas, 9929 personas más que en el mes de marzo.

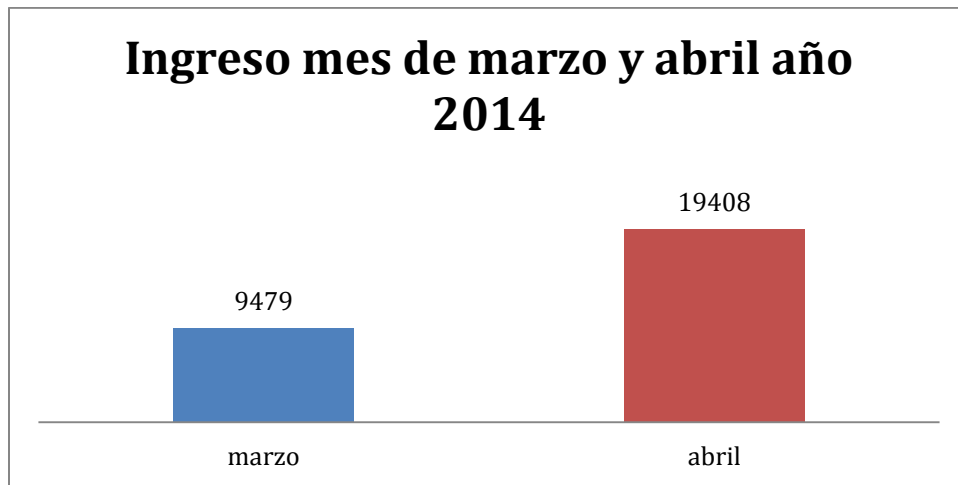

Grafica 16. Comparativo mes de marzo y abril 2014
Fuente: Bioparque los Ocarros

INGRESO PARQUE LOS OCARROS MES DE ABRIL AÑO 2013 – 2014

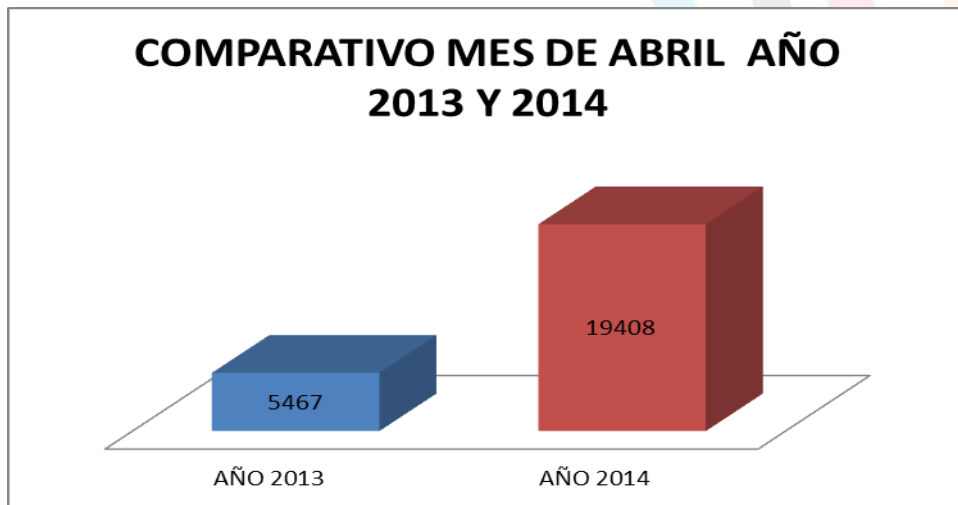

Grafica 17. Comparativo mes de abril 2013 - 2014
Fuente: Bioparque los Ocarros



El ingreso al parque los ocarros para el mes de abril de 2014 aumento en 13941 personas , En total durante los primeros 4 meses del año han ingresado 60.979 personas

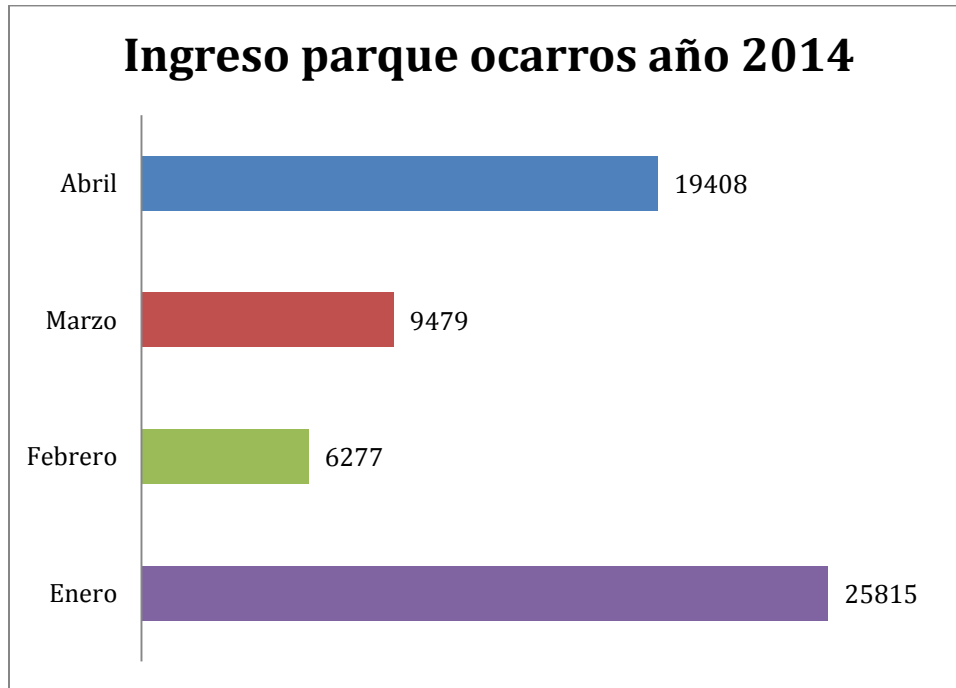

Grafica 18. Ingreso a parqué los ocarros año 2014
Fuente: Bioparque los Ocarros

INGRESO AL PARQUE LA LLANURA

Para el mes de abril el parque la llanura reporto el ingreso de 7047 personas, que hicieron uso de las diferentes instalaciones del parque como canchas sintéticas de futbol 5, Squash, tenis, Piscina, juegos, Gimnasio y Academia de baile entre otros. El ingreso de este mes es menor al de mes de marzo por 776 personas, durante los primeros 4 meses del año 2014 han ingresado 37.694 personas al parque, en el año 2013 de lo va corrido del año ingresaron 21.837 personas, reflejando que el flujo de visitantes en el año 2014 ha mejorado considerablemente.

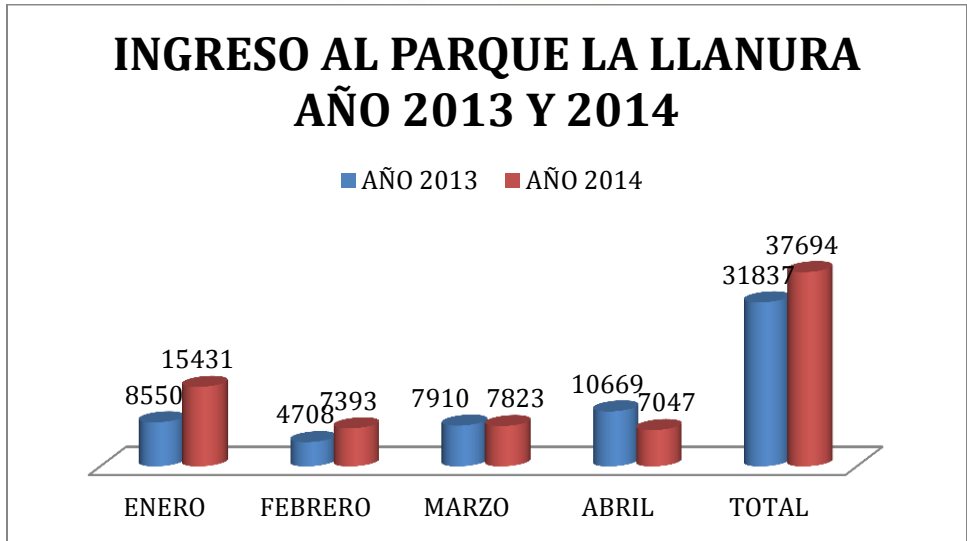

Grafica 19. Comparativo parque La llanura años 2013- 2014
Fuente: Parque la Llanura

INGRESO PARQUE MLOCAS

Con la apertura del parque temático las malocas “VIVE LO NUEVO” el 17 de abril en la celebración de la semana santa se ha reportado ingreso de personas desde ese día.

INGRESO A PARQUE LAS MALOCAS RELANZAMIENTO	
JUEVES 17 DE ABRIL	623
VIERNES 18 DE ABRIL	798
SABADO 19 DE ABRIL	702
DOMINGO 20 DE ABRIL	462



Tabla 14. Ingreso parque semana santa
Fuente. Instituto de turismo del Meta

Gráfica. 20 ingreso parque malocas
Fuente: Instituto de turismo del Meta

Cabe aclarar que el parque abre sus puertas al público los fines de semana por lo tanto en todo el mes de abril ingresaron 2974 personas

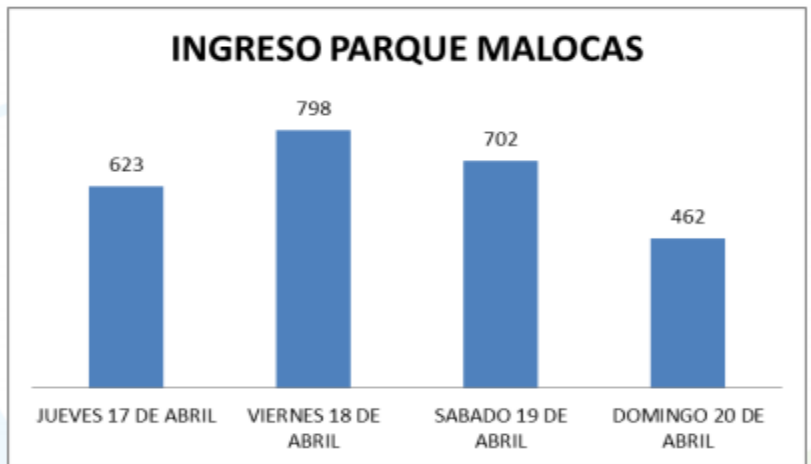

TERMINAL DE TRANSPORTES DE VILLAVICENCIO S.A

La terminal de transportes de Villavicencio para el mes de marzo reporto la salida de vehículos y pasajeros a diferentes lugares del Departamento del Meta y del País mejorando el ingreso comparado con el mes de febrero del mismo año.

Salida de vehiculos terminal de transporte

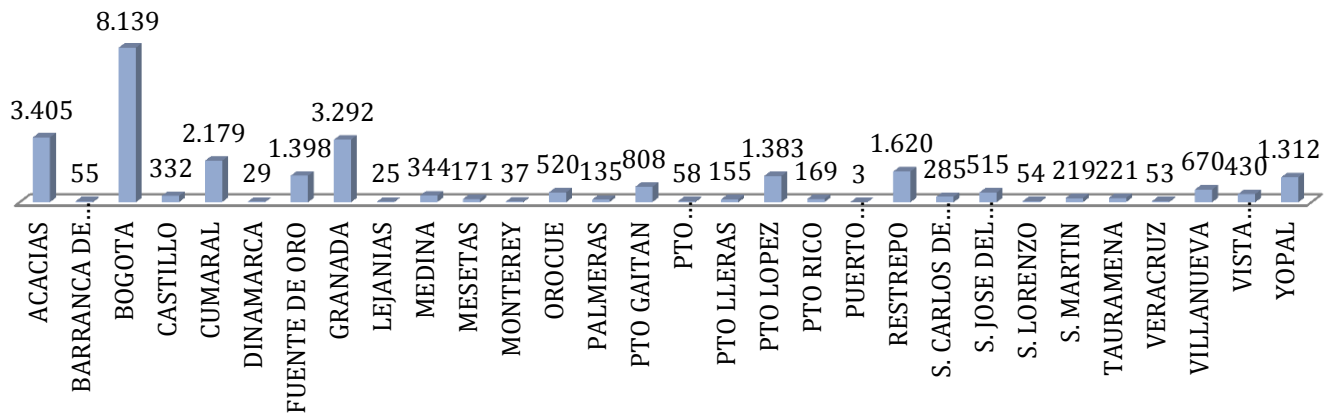

Grafica 21 Salida de vehículos terminal de transporte
Fuente: Terminal de Transporte

Adicionalmente la terminal reporto un flujo de pasajeros en el mes de abril de 161.699 personas saliendo en más cantidad para las ciudades de Bogotá, Acacias, Cumaral, Granada, Pto. López, Restrepo y Yopal.

ENERO		FEBRERO		MARZO		ABRIL		TOTALES	
TOT VEH	CANT PAS	TOT VEH	CANT PAS	TOT VEH	CANT PAS	TOT VEH	CANT PAS	TOT VEH	CANT PAS
32.409	248.676	28.167	142.430	28.248	161.699	28.016	182.033	116.840	734.838

Tabla 15: Acumulado mes a mes vehículos-pasajeros año 2014
Fuente: Terminal de Transportes



SALIDA DE VEHICULOS Y PASAJEROS MES A MES

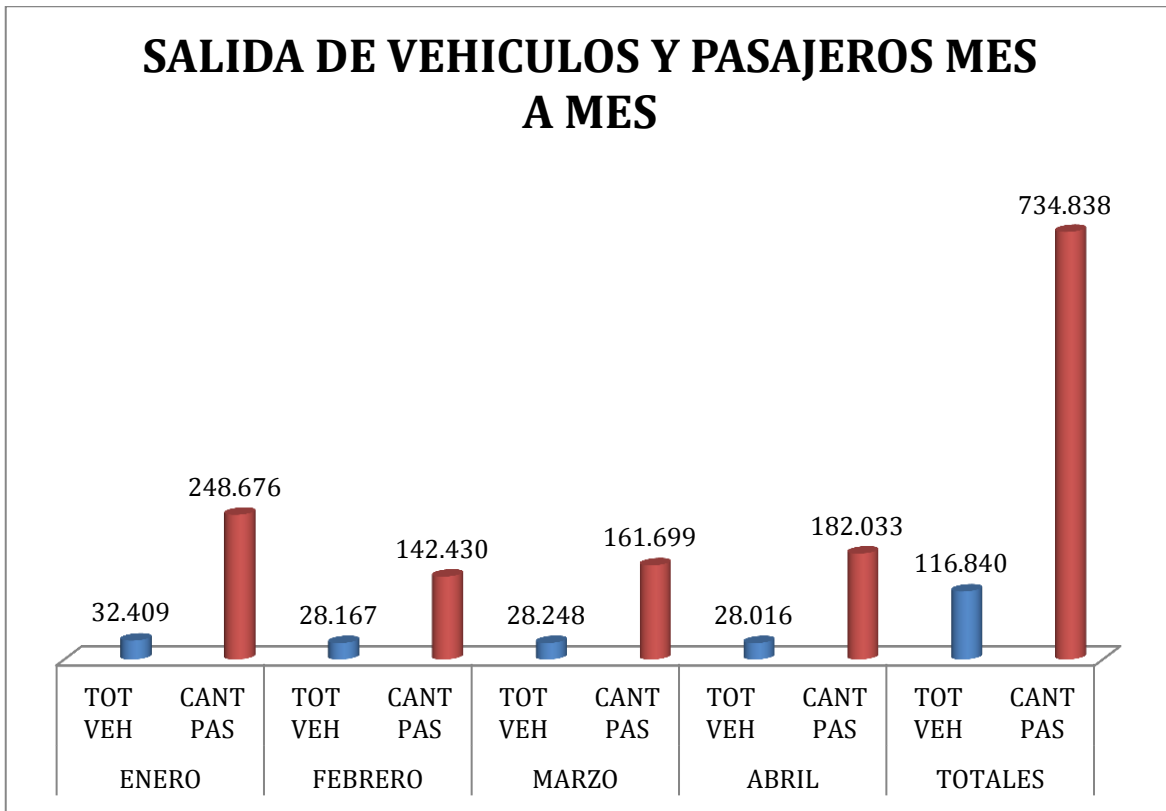

Grafica 22. Salida de vehículos terminal de transporte
Fuente: Terminal de Transporte

En lo que va corrido del año por la terminal de transporte se han movilizado en promedio 734.836 personas a. aumentando en el mes de ABRIL comparado con MARZO la cantidad de 20.334 personas.



INFORMACION AEROPUERTO VANGUARDIA

Para el mes de ABRIL el aeropuerto vanguardia reporta el ingreso de 4208 personas venidas de distintas ciudades del país, el mayor ingreso es de la ciudad de Bogotá, seguida por Morelia Departamento de Caquetá.

CIUDAD ORIGEN	TOTAL PASAJEROS
BOGOTÁ	2400
PUERTO CARREÑO	593
MITÚ	400
INÍRIDA	380
MORELIA	220
CUMARIBO	215
TOTAL	4280

Tabla 16. Ingreso de turistas por aeropuerto Vanguardia
Fuente. Aeropuerto Vanguardia y policía aeroportuaria

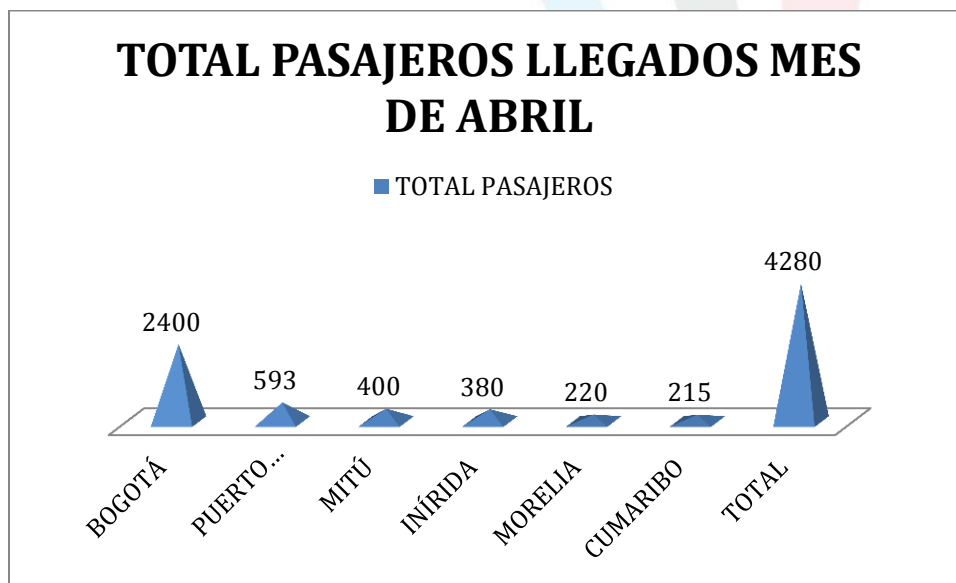

Grafica 23. Ingreso de personas por el Aeropuerto Vanguardia
Fuente. Aeropuerto Vanguardia y policía aeroportuaria



ESTABLECIMIENTOS CON REGISTRO NACIONAL DE TURISMO

Según información brindada por el ministerio de comercio industria y turismo a lo que va corrido del año 2014 se registran 534 establecimientos activos con su respectivo registro nacional de turismo actualizado. A continuación se muestra municipio por municipio los prestadores con RNT:

ACACIAS	
ESTABLECIMIENTOS DE ALOJAMIENTO Y HOSPEDAJE	45
AGENCIAS DE VIAJE	1
TOTAL	46

BARRANCA DE UPIA	
ESTABLECIMIENTOS DE ALOJAMIENTO Y HOSPEDAJE	7
TOTAL	7

CABUYARO	
ESTABLECIMIENTOS DE ALOJAMIENTO Y HOSPEDAJE	4
TOTAL	4

CASTILLA LA NUEVA	
ESTABLECIMIENTOS DE ALOJAMIENTO Y HOSPEDAJE	5
TOTAL	5

CUBARRAL	
ESTABLECIMIENTOS DE ALOJAMIENTO Y HOSPEDAJE	4
AGENCIAS DE VIAJE	2
TOTAL	6

CUMARAL	
ESTABLECIMIENTOS DE ALOJAMIENTO Y HOSPEDAJE	9
TOTAL	9

FUENTE DE ORO	
ESTABLECIMIENTOS DE ALOJAMIENTO Y HOSPEDAJE	1
AGENCIAS DE VIAJE	1
TOTAL	2



GRANADA	
ESTABLECIMIENTOS DE ALOJAMIENTO Y HOSPEDAJE	17
AGENCIAS DE VIAJE	6
TOTAL	23

GUAMAL	
ESTABLECIMIENTOS DE ALOJAMIENTO Y HOSPEDAJE	14
AGENCIAS DE VIAJE	2
TOTAL	16

LA MACARENA	
ESTABLECIMIENTOS DE ALOJAMIENTO Y HOSPEDAJE	4
AGENCIAS DE VIAJE	4
GUIAS DE TURISMO	10
TOTAL	18

PUERTO GAITAN	
ESTABLECIMIENTOS DE ALOJAMIENTO Y HOSPEDAJE	60
EMPRESA DE TRANSPORTE TERRESTRE AUTOMOTOR	2
TOTAL	62

PUERTO LLERAS	
ESTABLECIMIENTOS DE ALOJAMIENTO Y HOSPEDAJE	5
TOTAL	5

PUERTO LOPEZ	
ESTABLECIMIENTOS DE ALOJAMIENTO Y HOSPEDAJE	22
OPERADORES PROFESIONALES DE CONGRESOS, FERIAS Y CONVENCIONES	1
TOTAL	23

PUERTO RICO	
ESTABLECIMIENTOS DE ALOJAMIENTO Y HOSPEDAJE	2
TOTAL	2



RESTREPO	
ESTABLECIMIENTOS DE ALOJAMIENTO Y HOSPEDAJE	14
AGENCIAS DE VIAJE	1
ESTABLECIMIENTO DE GASTRONOMIA Y SIMILARES	2
TOTAL	17

SAN CARLOS DE GUAROA	
ESTABLECIMIENTOS DE ALOJAMIENTO Y HOSPEDAJE	3
TOTAL	3

SAN JUAN DE ARAMA	
AGENCIAS DE VIAJE	1
TOTAL	1

SAN MARTIN	
ESTABLECIMIENTOS DE ALOJAMIENTO Y HOSPEDAJE	7
AGENCIAS DE VIAJE	1
TOTAL	8

VILLAVICENCIO	
ESTABLECIMIENTOS DE ALOJAMIENTO Y HOSPEDAJE	199
AGENCIAS DE VIAJE	51
ARRENDADORES DE VEHICULOS PARA TURISMO NACIONAL E INTERNACIONAL	1
EMPRESA DE TRANSPORTE TERRESTRE AUTOMOTOR	4
EMPRESAS CAPTADORAS DE AHORRO PARA VIAJES Y DE SERVICIOS TURISTICOS	1
ESTABLECIMIENTO DE GASTRONOMIA Y SIMILARES	5
GUIAS DE TURISMO	8
OFICINA DE REPRESENTACION TURISTICA	6
OPERADORES PROFESIONALES DE CONGRESOS, FERIAS Y CONVENCIONES	1
TOTAL	276

VISTA HERMOSA	
ESTABLECIMIENTOS DE ALOJAMIENTO Y HOSPEDAJE	1
TOTAL	1



TOTALES	
ESTABLECIMIENTOS DE ALOJAMIENTO Y HOSPEDAJE	423
AGENCIAS DE VIAJE	70
ARRENDADORES DE VEHICULOS PARA TURISMO NACIONAL E INTERNACIONAL	1
EMPRESA DE TRANSPORTE TERRESTRE AUTOMOTOR	6
EMPRESAS CAPTADORAS DE AHORRO PARA VIAJES Y DE SERVICIOS TURISTICOS	1
ESTABLECIMIENTO DE GASTRONOMIA Y SIMILARES	7
GUIAS DE TURISMO	18
OFICINA DE REPRESENTACION TURISTICA	6
OPERADORES PROFESIONALES DE CONGRESOS, FERIAS Y CONVENCIONES	2
TOTAL	534

HABITACIONES Y CAMAS EN EL DEPARTAMENTO DEL META.

Con ayuda del REGISTRO NACIONAL DE TURISMO RNT se puede dar un consolidad de las habitaciones y camas disponibles en el departamento del Meta hasta el 30 de Abril del 2014, mostrando que en los diferentes municipios de nuestro departamento se está potenciando el turismo y ampliando la capacidad para que los turistas tengan una buena estadía en cada uno de los municipios a los que lleguen:

ACACIAS		HABITACIONES	CAMAS
ESTABLECIMIENTOS DE ALOJAMIENTO Y HOSPEDAJE	45	663	1137

BARRANCA DE UPIA		HABITACIONES	CAMAS
ESTABLECIMIENTOS DE ALOJAMIENTO Y HOSPEDAJE	7	99	111

CABUYARO		HABITACIONES	CAMAS
ESTABLECIMIENTOS DE ALOJAMIENTO Y HOSPEDAJE	4	47	73

CASTILLA LA NUEVA		HABITACIONES	CAMAS
ESTABLECIMIENTOS DE ALOJAMIENTO Y HOSPEDAJE	5	83	133



CUBARRAL		HABITACIONES	CAMAS
ESTABLECIMIENTOS DE ALOJAMIENTO Y HOSPEDAJE	4	38	67

CUMARAL		HABITACIONES	CAMAS
ESTABLECIMIENTOS DE ALOJAMIENTO Y HOSPEDAJE	9	117	245

FUENTE DE ORO		HABITACIONES	CAMAS
ESTABLECIMIENTOS DE ALOJAMIENTO Y HOSPEDAJE	1	30	41

GRANADA		HABITACIONES	CAMAS
ESTABLECIMIENTOS DE ALOJAMIENTO Y HOSPEDAJE	17	339	468

GUAMAL		HABITACIONES	CAMAS
ESTABLECIMIENTOS DE ALOJAMIENTO Y HOSPEDAJE	14	194	393

LA MACARENA		HABITACIONES	CAMAS
ESTABLECIMIENTOS DE ALOJAMIENTO Y HOSPEDAJE	4	61	79

PUERTO GAITAN		HABITACIONES	CAMAS
ESTABLECIMIENTOS DE ALOJAMIENTO Y HOSPEDAJE	60	1154	1593

PUERTO LLERAS		HABITACIONES	CAMAS
ESTABLECIMIENTOS DE ALOJAMIENTO Y HOSPEDAJE	5	75	97

PUERTO LOPEZ		HABITACIONES	CAMAS
ESTABLECIMIENTOS DE ALOJAMIENTO Y HOSPEDAJE	22	400	599

PUERTO RICO		HABITACIONES	CAMAS
ESTABLECIMIENTOS DE ALOJAMIENTO Y HOSPEDAJE	2	21	28

RESTREPO		HABITACIONES	CAMAS
ESTABLECIMIENTOS DE ALOJAMIENTO Y HOSPEDAJE	14	309	767

SAN CARLOS DE GUAROA		HABITACIONES	CAMAS
ESTABLECIMIENTOS DE ALOJAMIENTO Y HOSPEDAJE	3	38	49



SAN MARTIN		HABITACIONES	CAMAS
ESTABLECIMIENTOS DE ALOJAMIENTO Y HOSPEDAJE	7	94	203

VILLAVICENCIO		HABITACIONES	CAMAS
ESTABLECIMIENTOS DE ALOJAMIENTO Y HOSPEDAJE	199	4084	7380

VISTA HERMOSA		HABITACIONES	CAMAS
ESTABLECIMIENTOS DE ALOJAMIENTO Y HOSPEDAJE	1	31	35

TOTALES		HABITACIONES	CAMAS
ESTABLECIMIENTOS DE ALOJAMIENTO Y HOSPEDAJE	423	7877	13498

LINA MARIA MELGAREJO G.

SHIRLEY PAOLA GIRALDO G.

CARLOS ANDRES RESTREPO R.

observatorio@turismometa.gov.co