

## INSTRUCCIONES PARA LLENAR LA INSCRIPCIÓN

**QUIÉNES PUEDEN PARTICIPAR:** Todas y cada una de las participantes del Concurso Embajadoras del Meta deberán reunir los siguientes requisitos:

1. Ser mujer de nacimiento.
2. Ser nacida en el departamento del Meta y/o estar viviendo en él durante los últimos cinco (5) años como mínimo. (**certificación autenticada**)
3. Tener entre 18 y 24 años cumplidos a la fecha de su inscripción como candidata.
4. Haber cursado o estar cursando estudios de educación superior.
5. Estado civil soltera, no estar en unión libre ni casada, ni haber sido o estado casada, esta condición debe extenderse durante el año del reinado para quien llegue a ser elegida.
6. No haber concebido hijos, no estar embarazada, esta condición debe extenderse durante el año del reinado para quien llegue a ser elegida.
7. No haber sido modelo de ropa interior, ni haber posado ni publicado fotografías o videos desnuda o en ropa íntima.
8. Poseer una estatura mínima de uno con sesenta y cinco centímetros (1.65) esta medida será verificada.
9. No haber incurrido en conductas o participado en actividades que puedan comprometer su buen nombre e imagen o la reputación del departamento.
10. No tener tatuajes visibles ni piercing.
11. Tener conocimiento de cultura general, folclor llanero e interpretar el baile del joropo.
12. Estar afiliada y activa a una EPS.

## INSCRIPCIONES

La candidata deberá inscribirse ante el INSTITUTO DE TURISMO DEL META, hasta el **día 31 de mayo de 2022** en Villavicencio, día en que se cerrarán las inscripciones hasta las 12:00 p.m. Cada participante deberá anexar los siguientes documentos:

- ✓ Fotocopia del documento de identidad ampliada al 150%
- ✓ Carné de vacunas COVID con su esquema completo
- ✓ Fotocopia del registro civil de nacimiento autenticado.
- ✓ Certificado de estado civil de soltería y no tenencia de hijos autenticado.
- ✓ Certificado de antecedentes judiciales (fiscales, disciplinarios y policiales) vigente.
- ✓ Certificado de vigencia activa de salud a una E.P.S.
- ✓ Certificado de estudios actuales.
- ✓ Diligenciar completamente el formulario de inscripción
- ✓ Adjuntar 3 fotografías 13x18 cm (Una de rostro, una en traje de baño de dos piezas, una en traje de calle y traje típico llanero), (**favor seguir la tabla de especificaciones para las fotos**)

FOTO DE  
ROSTRO



FOTO  
TRAJE DE CALLE



FOTO  
TRAJE DE BAÑO

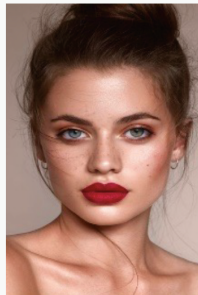

FOTO TRAJE DE  
TRAJE TIPICO



**Para que el formulario quede correctamente diligenciado debe tener en cuenta lo siguiente:**

1. Diligenciar los documentos en letra Arial 10.
2. El nombre y estatura debe estar tal cual como en la cédula de ciudadanía.
3. Los números telefónicos deben ser donde contesten las llamadas o mensajes.
4. En los rasgos físicos debe de regirse por los siguientes cuadros de colores **(tener en cuenta las siguientes imágenes)**

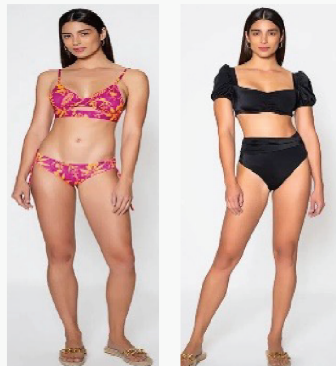
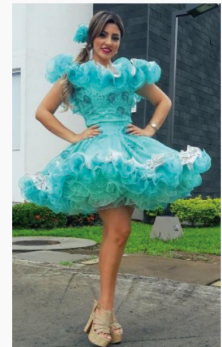
### COLORES DE OJOS EN SERES HUMANOS



### COLORES DE TONOS DE PIEL

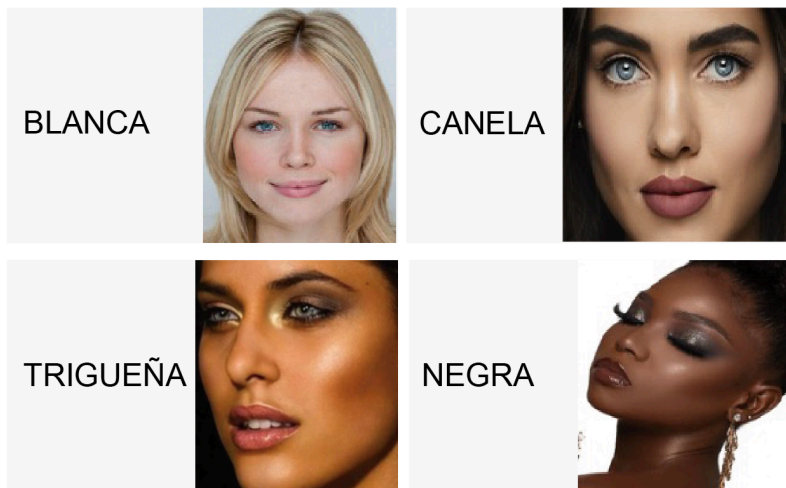

### COLORES DE CABELLO

1 NEGRO		6 RUBIO OSCURO	
2 MORENO		7 RUBIO	
3 CASTAÑO OSCURO		8 RUBIO CLARO	
4 CASTAÑO		9 RUBIO CLARÍSIMO	
5 CASTAÑO CLARO		10 RUBIO PLATINADO	

5. Las medidas deben ser exactas, sin aumentarlas ni disminuirlas.
6. Finalizando la inscripción encontrará un espacio, donde podrá escribir algún anexo o alguna observación referente a su formulario.
7. Enviar toda la documentación totalmente diligenciada al correo: [convocatorias@turismometa.gov.co](mailto:convocatorias@turismometa.gov.co) cualquier inquietud comunicarse al celular **3213562185**.

## FORMULARIO DE INSCRIPCIÓN

<b>REINADO AL QUE DESEA PARTICIPAR</b>		<b>SEGUNDA OPCIÓN</b>	
GANADERÍA	<input type="checkbox"/>	GANADERÍA	<input type="checkbox"/>
FOLCLOR	<input type="checkbox"/>	FOLCLOR	<input type="checkbox"/>
BAMBUCO	<input type="checkbox"/>	BAMBUCO	<input type="checkbox"/>
JOROPO	<input type="checkbox"/>	JOROPO	<input type="checkbox"/>
SANTA BARBARA	<input type="checkbox"/>	SANTA BARBARA	<input type="checkbox"/>
CAFÉ	<input type="checkbox"/>	CAFÉ	<input type="checkbox"/>
NACIONAL DE LA BELLEZA	<input type="checkbox"/>	NACIONAL DE LA BELLEZA	<input type="checkbox"/>
<b>PRIMER NOMBRE</b>		<b>SEGUNDO NOMBRE</b>	
<b>APELLIDOS</b>			
<b>FECHA Y LUGAR DE NACIMIENTO</b>			
<b>EDAD</b>	<b>NÚMERO CÉDULA DE CIUDADANÍA</b>	<b>DE</b>	
<b>CELULAR:</b>			
<b>CELULAR:</b>			
<b>DIRECCIÓN:</b>			
<b>BARRIO:</b>			
<b>E-MAIL:</b>			
<b>INSTAGRAM:</b>			
<b>TWITTER:</b>			
<b>FACEBOOK:</b>			

### FORMACIÓN ACADÉMICA

<b>ESTUDIOS</b>		
PRIMARIA _____ SECUNDARIA _____ TECNICA _____ TECNOLOGO _____ PROFESIONAL _____		
TITULO OBTENIDO DE ESTUDIO _____		
IDIOMAS (Marque con x la casilla correspondiente B= bien R= regular)		
_____	HABLA B ___ R ___	LEE B ___ R ___ ESCRIBE B ___ R ___
_____	HABLA B ___ R ___	LEE B ___ R ___ ESCRIBE B ___ R ___

### RASGOS FÍSICOS

<b>COLOR CABELLO</b>	<b>COLOR PIEL</b>	<b>COLOR OJOS</b>
<b>ESTATURA</b>	<b>PESO</b>	<b>MEDIDAS</b>
		BUSTO _____
		CINTURA _____
		CADERA _____
<b>N. CALZADO</b>	<b>TALLA BUSTO</b>	<b>TALLA</b>
		PANTY _____
		BRASIER _____
		BLUSA _____
		PANTALON _____

### INFORMACIÓN LABORAL

<b>CARGO QUE DESEMPEÑA</b>	
<b>NOMBRE EMPRESA</b>	
<b>DIRECCIÓN</b>	<b>TELEFONO</b>

## DATOS FAMILIARES

**NOMBRE DEL PADRE**

**CC:**

**No TELÉFONO:**

**OCUPACIÓN:**

**NOMBRE DE LA MADRE**

**CC:**

**No TELÉFONO:**

**OCUPACIÓN:**

## ACTITUDES

**SU TALENTO ESPECIAL**

**PASATIEMPOS FAVORITOS**

**DEPORTES QUE PRÁCTICA**

**SU MAYOR ASPIRACIÓN**

**LO QUE MAS DESTACA DE SÍ MISMA**

**EL MOMENTO MAS SIGNIFICATIVO EN SU VIDA**

**CUENTA CON ALGUNA CONDICIÓN DE SALUD ESPECIAL SI \_\_\_\_\_ NO \_\_\_\_\_**

**CUÁL:** \_\_\_\_\_

**ALERGIAS**

**MEDICAMENTOS** \_\_\_\_\_

**ALIMENTOS** \_\_\_\_\_

Yo \_\_\_\_\_ identificada con  
cédula de ciudadanía: \_\_\_\_\_ declaro que he llenado  
voluntariamente este formulario que su contenido es veraz y autorizo al INSTITUTO DE  
TURISMO DEL META para verificar todas o cualquiera de las afirmaciones e informes que  
hacen parte o anexan al mismo.

**NOMBRE:** \_\_\_\_\_

**FIRMA:** \_\_\_\_\_

**CEDULA:** \_\_\_\_\_

**FECHA:** \_\_\_\_\_